



# Ottocento

20x20



RKMS Ottocento Basalto 20x20  
RKMQ Ottocento Talco 20x20  
RKMR Ottocento Pomice 20x20

piccoli formati



H

**RKMQ** Ottocento Talco  
20x20



H

**RKMR** Ottocento Pomice  
20x20

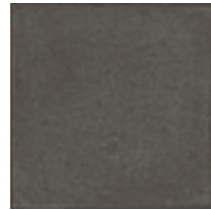

H

**RKMS** Ottocento Basalto  
20x20



G

**RKMM** Ottocento Cobalto  
20x20



H

**RKMP** Ottocento Ambra  
20x20



H

**RKMN** Ottocento Terra  
20x20



H

**RKMU** Ottocento Ocra  
20x20

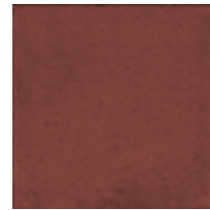

H

**RKMT** Ottocento Cadmio  
20x20



H

**RFFW** Ottocento Decoro Mix Ambra\*  
20x20

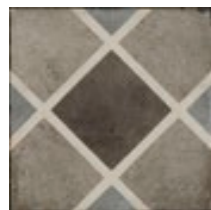

H

**R86Z** Ottocento Decoro Tappeto 1 Talco  
20x20



H

**R873** Ottocento Decoro Tappeto 2 Talco\*\*  
20x20



H

**R87A** Ottocento Decoro Tappeto 3 Talco  
20x20

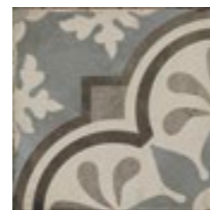

H

**R87C** Ottocento Decoro Tappeto 4 Talco\*\*  
20x20



H

**R87D** Ottocento Decoro Tappeto 5 Talco\*\*  
20x20



H

**R87E** Ottocento Decoro Tappeto 6 Talco\*\*  
20x20

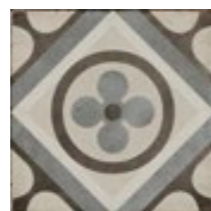

H

**R87F** Ottocento Decoro Tappeto 7 Talco  
20x20



H

**R87G** Ottocento Decoro Tappeto 8 Talco\*\*  
20x20



H

**RFFX** Ottocento Decoro Mix Talco\*  
20x20



H

**R86R** Ottocento Decoro Tappeto 1 Ambra  
20x20



H

**R86S** Ottocento Decoro Tappeto 2 Ambra\*\*  
20x20



H

**R86T** Ottocento Decoro Tappeto 3 Ambra  
20x20

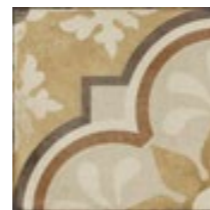

H

**R86U** Ottocento Decoro Tappeto 4 Ambra\*\*  
20x20



H

**R86V** Ottocento Decoro Tappeto 5 Ambra\*\*  
20x20

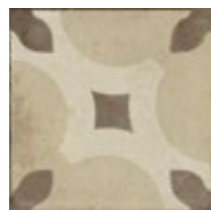

H

**R86W** Ottocento Decoro Tappeto 6 Ambra\*\*  
20x20

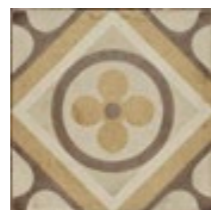

H

**R86X** Ottocento Decoro Tappeto 7 Ambra  
20x20

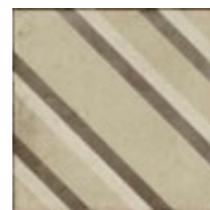

H

**R86Y** Ottocento Decoro Tappeto 8 Ambra\*\*  
20x20

### tech info

\*

20 diversi soggetti / 20 different motifs / 20 verschiedene Motive / 20 sujets différents / 20 temas diferentes / 20 различных рисунка

\*\*

Posa 90° senso orario / 90° clockwise installation / Verband im 90-Grad-Winkel, im Uhrzeigersinn / 2Pose à 90° dans le sens des aiguilles d'une montre / Colocación 90° sentido de las agujas del reloj / Укладка под 90° по часовой стрелке



Apprezzabili differenze nell'aspetto di superficie e grafica all'interno della stessa produzione. / Clearly distinguishable differences in texture and pattern within the same production run. / Auffällige Unterschiede in Aussehen und Struktur innerhalb der gleichen Produktionscharge. / Différences visibles au niveau de l'aspect et de la fantaisie entre les carreaux du même lot de production. / Diferencias visibles en el aspecto de la superficie y los motivos dentro de un mismo lote de producción. / Заметные отличия вида поверхности и графики в одной и той же партии.

### imballi / packaging / verpackungen / emballages / embalajes / упаковки

Scatole / Box / Karton / Boite / Caja / Коробки Pallet / Pallet / Palette / Palette / Pallet / Поддон

	M <sup>2</sup>	KG		M <sup>2</sup>	KG	≠ mm
--	----------------	----	--	----------------	----	------

fondi / plain tiles / grundfliesen / fonds / fondos / фоновая плитка						
20x20	24	0,96	21	54	51,84	1048,00 10
decori / decorative pieces / dekore / décors / decoraciones / декоры						
20x20	24	0,96	21	54	51,84	1048,00 10