

TRAVERTINO ROMANO/

**LO SPLENDORE DEL TRAVERTINO ROMANO
VESTE LA PIETRA DI UN'ALLURE CLASSICA.**

THE SPLENDOUR OF TRAVERTINO ROMANO
WRAPS STONE IN A CLASSIC ALLURE.

DER GLANZ VON TRAVERTINO ROMANO
KLEIDET DEN STEIN MIT KLASSISCHEN ALLÜREN.

LA SPLENDEUR DU TRAVERTINO ROMANO
DONNE À LA PIERRE UNE PRESTANCE CLASSIQUE.

ВЕЛИКОЛЕПИЕ КАМНЯ TRAVERTINO ROMANO
ПРИДАЕТ ЕМУ ВИД ДОСТОЙНОЙ КЛАССИКИ.

TRAVERTINO
ROMANO/

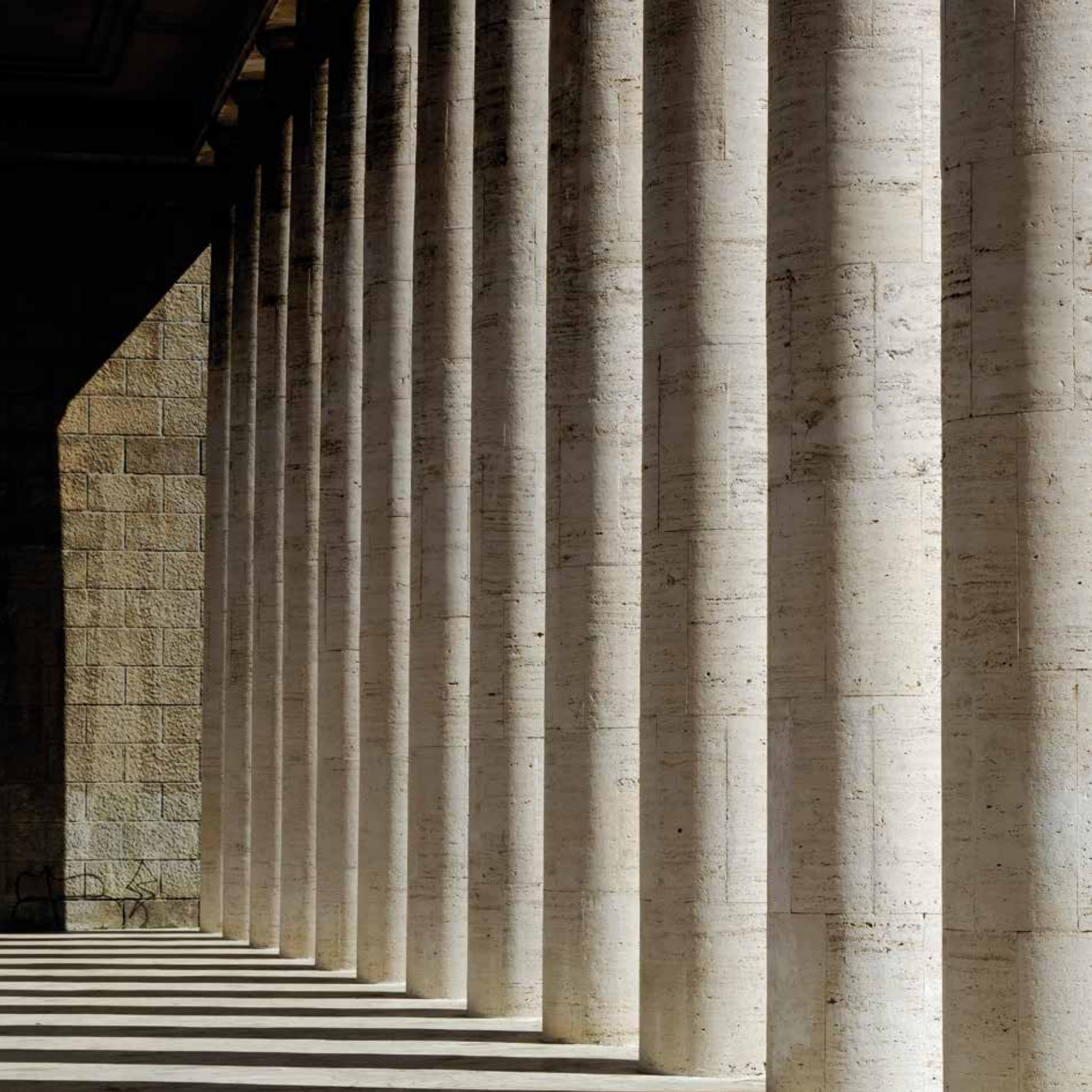



TRAVERTINO
ROMANO
AL VERSO /



Walnut 30x30 - 12"x12" Patinato/Rettificato
Walnut 30x60 - 12"x24" Patinato/Rettificato
Listello Metal Cromato 0,5x60 - 0.2"x24"

White 45x90 - 18"x36" Patinato/Rettificato
White 15x90 - 6"x36" Patinato/Rettificato
Decoro Giunco White 45x90 - 18"x36" Patinato/Rettificato



8

Beige 30x30 - 12"x12"

Patinato/Rettificato

Beige 30x60 - 12"x24"

Patinato/Rettificato

Barra Metal Alluminio 0,5x60 - 0.2"x24"

Mosaico Onda Beige 30x30 - 12"x12"

Patinato/Rettificato

Mosaico Beige 1,5x1,5 - 0.6"x0.6"

Patinato/Rettificato







J&E ATKINSONS®
I COLONIALI

J&E ATKINSONS®
I COLONIALI

TRAVERTINO
ROMANO
SCANALATO /



12

White 45x90 - 18"x36"
Lucidato/Rettificato
Decoro Millerighe White
30x60 - 12"x24" Naturale
Listello Vetro Foglia Oro
1x90 - 0.4"x36"
Mosaico Mix 1,5x1,5 - 0.6"x0.6"
Lucidato/Rettificato







Silver 45x90 - 18"x36"
Lucidato/Rettificato

Beige 30x60 - 12"x24" Naturale







TRAVERTINO
ROMANO
AL CONTROL /





Walnut 15x15 - 6"x6"
Anticato/Patinato
Mosaico Walnut 7,5x7,5 - 3"x3"
Anticato/Patinato
Walnut 45x45 - 18"x18"
Anticato/Patinato

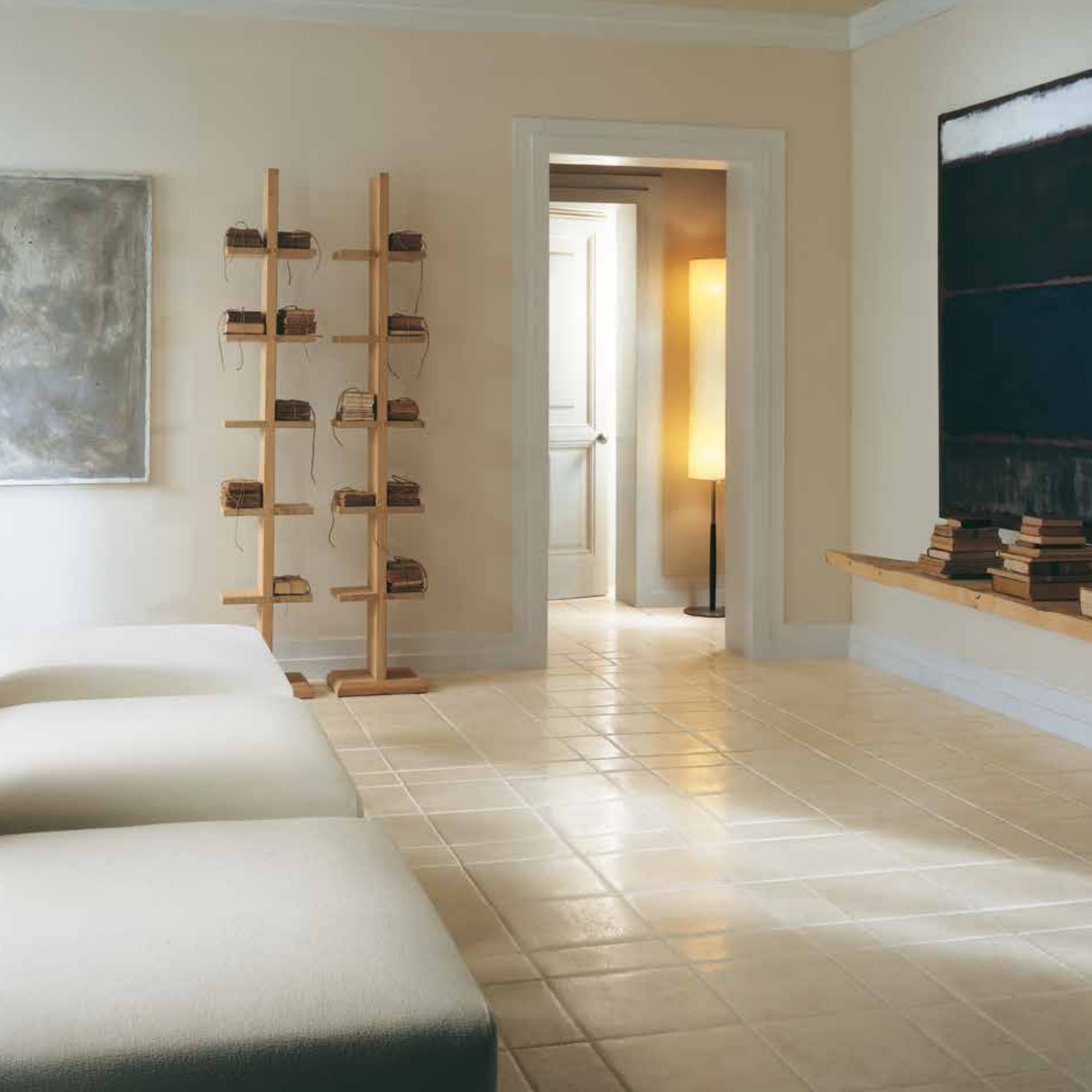

Ciò che più sorprende del Travertino Romano di Ceramiche Coem è la sua autenticità. La classe e la raffinatezza del marmo affluiscono pienamente nei moduli in Gres Porcellanato da pavimento e rivestimento. Essenziale è stato l'impegno del comparto Ricerca e Sviluppo speso per ottenere questo splendido materiale, duttile e perfetto, nelle due versioni tipiche della lavorazione della pietra naturale: il Travertino Romano AL VERSO (ossia tagliato lungo la direzione delle venature) e il Travertino Romano AL CONTROLLO (tagliato perpendicolarmente alle venature). Il fascino del Travertino si manifesta in modo suggestivo attraverso la nuova lavorazione del Travertino Romano SCANALATO, realizzata da Ceramiche Coem, inconsueta e piacevolmente irregolare. Disponibile in quattro colori - White, Beige, Silver e Walnut - in vari formati e nelle finiture Naturale, Naturale/Rettificato, Patinato/Rettificato e Lucidato/Rettificato.

What is most surprising about Ceramiche Coem's Travertino Romano is its authentic look. The class and refined qualities of marble are completely captured in the porcelain stoneware floor and wall units. The work of the Research and Development department was essential in achieving this splendid, versatile, perfect material in two versions typical of production using the natural stone: Travertino Romano AL VERSO (vein-cut) and Travertino Romano AL CONTROLLO (cross-cut). The appeal of travertine is expressed evocatively in Travertino Romano SCANALATO, a unique and pleasingly irregular item manufactured by Ceramiche Coem. It is available in four colors - White, Beige, Silver, and Walnut - various sizes, and Matt, Matt/Rectified, Patina-finish/rectified, and Glossy/Rectified finishes.

Was an dem Travertino Romano von Ceramiche Coem besonders überrascht, ist seine Authentizität. Die Klasse und Eleganz des Marmors fließen vollständig in die Module des Feinsteinzeugs vom Bodenbelag bis zur Wandverkleidung ein. Wesentlich war der Einsatz der Forschungs- und Entwicklungsabteilung, um dieses herrliche, flexible und perfekte Material zu erhalten, das in den beiden typischen Verarbeitungsausführungen des Natursteins erhältlich ist: Travertino Romano "AL VERSO" (d.h. in Richtung der Äderungen geschnitten) und Travertino Romano "AL CONTROLLO" (senkrecht zu den Äderungen geschnitten). Der Reiz des Travertins zeigt sich auf eindrucksvolle Weise bei der neuen Verarbeitungstechnik des Travertino Romano "SCANALATO", die von Ceramiche Coem verwendet wird, eine ungewöhnliche und angenehm unregelmäßige Oberfläche. Erhältlich in vier Farben - White, Beige, Silver und Walnut - in verschiedenen Formaten und in den Oberflächenausführungen matt/geschliffen, patiniert/geschliffen und poliert/geschliffen.

Ce qui surprend le plus dans le Travertino Romano de Ceramiche Coem, c'est son authenticité. La classe et le raffinement du marbre abondent dans ses modules en grès cérame destinés aussi bien au revêtement des sols que des murs. Pour sa réalisation, le travail du service de recherche et de développement s'est avéré essentiel car il a permis d'obtenir cette splendide matière parfaite et obéissante, dans les deux variantes typiques de l'usinage de la pierre naturelle: le Travertino Romano AL VERSO (c'est-à-dire taillé dans le sens des veines) et le Travertino Romano AL CONTROLLO (c'est-à-dire taillé perpendiculairement aux veines). Le charme du Travertin s'exprime de manière évocatrice par le biais du nouvel usinage auquel est soumis le Travertino Romano SCANALATO, fabriqué par Ceramiche Coem, insolite et agréablement irrégulier. Il existe en quatre coloris - White, Beige, Silver et Walnut - en plusieurs formats et dans les finitions suivantes: brute, brute/rectifiée, patinée/rectifiée et lustrée/rectifiée.

Больше всего в Travertino Romano от «Ceramiche Coem поражает его подлинность. Класс и изысканность мрамора полностью отразились в керамогранитных модулях для облицовки пола и стен. Неоценимы усилия научно-исследовательского отдела, потраченные на получение этого восхитительного, податливого и совершенного материала в двух, типичных для обработки натурального камня, вариантах: Travertino Romano AL VERSO (иначе говоря, разрезанного вдоль направления прожилок) и Travertino Romano AL CONTROLLO (разрезанного поперек прожилок). Очарование Travertina впечатляющим образом проявляется в новом, реализованном «Ceramiche Coem», необычном, с приятными неровностями варианте обработки Travertino Romano SCANALATO. Он предлагается в четырех цветах - White, Beige, Silver и Walnut - в различных форматах и с отделкой Натуральный, Натуральный/Ректифицированный, Патина/Ректифицированный и Полированный/Ректифицированный.

TRAVERTINO ROMANO /

TRAVERTINO ROMANO AL VERSO

Vein-cut - Venenrichtung geschnitten - Coupé dans le sens des veines - Продольный разрез

Naturale

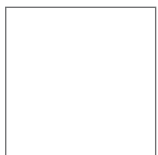

60x60 - 24"x24"



45x45 - 18"x18"



30x60 - 12"x24"



30x30 - 12"x12"

Naturale/Rettificato



45x90 - 18"x36"

Patinato/Rettificato

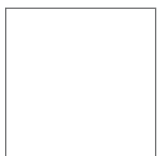

60x60 - 24"x24"



45x45 - 18"x18"



30x60 - 12"x24"



30x30 - 12"x12"



15x90 - 6"x36"



45x90 - 18"x36"

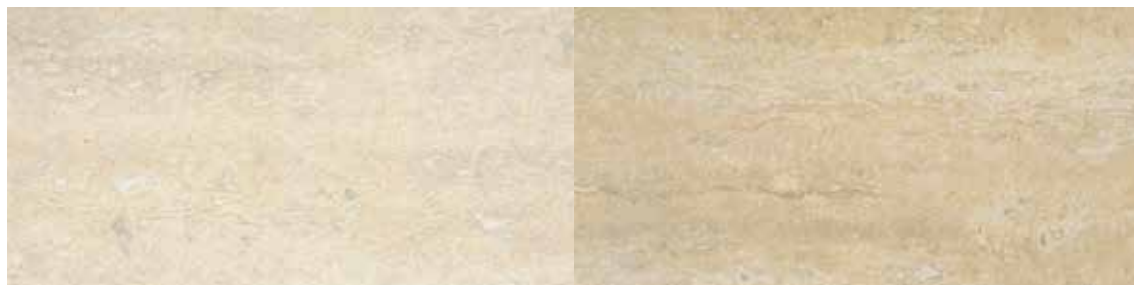

White

Beige



Silver

Walnut

Naturale

Unpolished - Matt - Naturel - Натуральный

60x60 - 24"x24"

TR601V White

TR602V Beige

TR603V Silver

TR600V Walnut

45x45 - 18"x18"

TR451V White

TR452V Beige

TR453V Silver

TR450V Walnut

30x60 - 12"x24"

TR361V White

TR362V Beige

TR363V Silver

TR360V Walnut

30x30 - 12"x12"

TR301V White

TR302V Beige

TR303V Silver

TR300V Walnut

Naturale/Rettificato

Unpolished/Rectified - Matt/Rektifiziert Naturel/Rectifié - Натуральный/Ректифицированный

45x90 - 18"x36"

TR491R White

TR492R Beige

TR493R Silver

TR490R Walnut

Patinato/Rettificato

Patina Finish/Rectified - Patiniert/Rektifiziert - Patiné/Rectifié - Патинированный/Ректифицированный

| | | | | | |
|--|--|--|--|--|--|
| 60x60 - 24"x24" | 45x45 - 18"x18" | 30x60 - 12"x24" | 30x30 - 12"x12" | 15x90 - 6"x36" | 45x90 - 18"x36" |
| TR601PR White TR602PR Beige TR603PR Silver TR600PR Walnut | TR451PR White TR452PR Beige TR453PR Silver TR450PR Walnut | TR361PR White TR362PR Beige TR363PR Silver TR360PR Walnut | TR301PR White TR302PR Beige TR303PR Silver TR300PR Walnut | TR191PR White TR192PR Beige TR193PR Silver TR190PR Walnut | TR491PR White TR492PR Beige TR493PR Silver TR490PR Walnut |

Naturale

Unpolished - Matt - Naturel - Натуральный

| | | | |
|---|---|--|--|
| 9,5x30 - 4"x12" | 8,5x45 - 3 ^{1/2} "x18" | 30x30x4,5 - 12"x12"x2" | 30x30x4,5 - 12"x12"x2" DX-SX |
|  |  |  |  |
| Battiscopa - Bullnose Sockel - Plinthe - Плинтус | Battiscopa - Bullnose Sockel - Plinthe - Плинтус | Gradone Lineare Toro in Marmo Marble step tread Stufenplatte mit abgerundeter Kante aus Marmor Nez de marche toro en marbre Прямая ступень - мраморный валик | Gradone Angolare Toro in Marmo Marble corner step tread Eckstufenplatte mit abgerundeter Kante aus Marmor Angle nez de marche toro en marbre Угловая ступень - мраморный валик |
| TRB301V White TRB302V Beige TRB303V Silver TRB300V Walnut | TRB451V White TRB452V Beige TRB453V Silver TRB450V Walnut | TR1GLV White TR2GLV Beige TR3GLV Silver TR0GLV Walnut | TR1GADV White TR2GADV Beige TR3GADV Silver TR0GADV Walnut |
| | | | TR1GASV White TR2GASV Beige TR3GASV Silver TR0GASV Walnut |

Patinato/Rettificato

Patina Finish/Rectified - Patiniert/Rektifiziert - Patine/Rectifie - Патинированный/Ректифицированный

| | | | |
|---|---|--|--|
| 9,5x30 - 4"x12" | 8,5x45 - 3 ^{1/2} "x18" | 30x30x4,5 - 12"x12"x2" | 30x30x4,5 - 12"x12"x2" DX-SX |
|  |  |  |  |
| Battiscopa - Bullnose Sockel - Plinthe - Плинтус | Battiscopa - Bullnose Sockel - Plinthe - Плинтус | Gradone Lineare Toro in Marmo Marble step tread Stufenplatte mit abgerundeter Kante aus Marmor Nez de marche toro en marbre Прямая ступень - мраморный валик | Gradone Angolare Toro in Marmo Marble corner step tread Eckstufenplatte mit abgerundeter Kante aus Marmor Angle nez de marche toro en marbre Угловая ступень - мраморный валик |
| TRB301R White TRB302R Beige TRB303R Silver TRB300R Walnut | TRB451V White TRB452V Beige TRB453V Silver TRB450V Walnut | TR1GLR White TR2GLR Beige TR3GLR Silver TR0GLR Walnut | TR1GADR White TR2GADR Beige TR3GADR Silver TR0GADR Walnut |
| | | | TR1GASR White TR2GASR Beige TR3GASR Silver TR0GASR Walnut |

TRAVERTINO ROMANO AL VERSO

Vein-cut - Venenrichtung geschnitten - Coupé dans le sens des veines - Продольный разрез

(A) Mosaico 1,5x1,5 in fogli 30x30 da 324 pezzi.
1,5x1,5 - 0.6"x0.6" mosaic in 30x30 - 12"x12"
sheets made up of 324 pieces.
Mosaik 1,5x1,5 auf Blatt 30x30 mit 324
Stück.
Mosaïque de 1,5x1,5 sur feuille tramée de
30x30 de 324 pièces.
Мозаика 1,5x1,5 в листах 30x30, состоящих
из 324 фрагмента.

(B) Mosaico Onda su fogli 30x30.
Onda mosaic in 30x30 - 12"x12" sheets.
Mosaik Onda auf Blatt 30x30.
Mosaïque Onda sur trame de 30x30.
Мозаика в листах 30x30.

(C) Capitello e sigaro realizzati in pietra naturale.
La pietra naturale può essere soggetta a
leggere variazioni di tono e venatura.

Capitals and borders are natural stone.
Natural stone can be subject to slightly
shade and vein variations.

Kapitell und Sigaro Bordüre sind aus
Naturstein realisiert. Der Naturstein kann
leichte Abweichungen in der Nuance und in
der Aederung haben.

Bordure et listel réalisés en pierre naturelle.
La pierre naturelle peut avoir de légères
variations de couleur et de veinage.

Бордюры Капителло и бордюры сигара
реализованы из натурального камня.
Натуральный камень характеризуется
небольшими вариациями тона и венатуры.

Patinato/Rettificato

Patina Finish/Rectified - Patiniert/Rektifiziert - Patiné/Rectifié - Патинированный/Ректифицированный

1,5x1,5 - 0.6"x0.6"

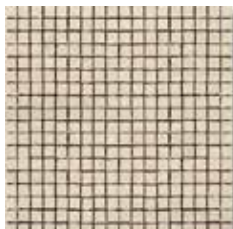

TR1MSPR White (A)



TR2MSPR Beige (A)



TROMSPR Walnut (A)

30x30 - 12"x12"

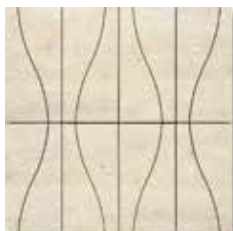

TR1MS1R Onda White (B)



TR2MS1R Onda Beige (B)



TROMS1R Onda Walnut (B)

Pietra Naturale

Natural stone - Natur Stein - Pierre naturelle - Натуральный Камень

2,5x30 - 1"x12"



TR1CPT White (C)



TR2CPT Beige (C)



TROCPT Walnut (C)

1,5x30 - 0.6"x12"



TR1SIG White (C)



TR2SIG Beige (C)



TROSIG Walnut (C)

5,5x30 - 2"x12"



TRL2
Gemme Marron Naturale



TRL1N
Gemme Walnut Naturale

TRL2R
Gemme Marron Rettificato

TRL1
Gemme Walnut Patinato/Rettificato

Legno naturale

Wood - Naturholz

Bois naturel - Натуральное Дерево

1x15 - 0.4"x6"

TR15L1
Listello Wood

- ^(D) Questi listelli sono abbinabili solo ai fondi rettificati.
 These borders can only be used with rectified base tiles.
 Diese Leisten können nur mit den geschliffenen Grundfliesen kombiniert werden.
 Ces listels ne peuvent être associés qu'aux fonds rectifiés.
 Эти листели сочетаются только с ректифицированной фоновой плиткой.

- ^(E) Metallo Goffrato - Embossed metal
 Gaufriertes Metall - Métal gaufré
 Гофрометалл

Patinato/Rettificato

Patina Finish/Rectified - Patiniert/Rektifiziert - Patiné/Rectifié - Патинированный/Ректифицированный

45x90 - 18"x36"



TR491D1 Giunco White



TR492D1 Giunco Beige



TR490D1 Giunco Walnut

Metallo

Metal - Metall - Métal - Металл

0,5x60 - 0.2"x24"

TR60L1 Barra Metal Alluminio ^(D) ^(E)

LIMET06 Listello Metal Cromato ^(D)

1,5x90 - 0.6"x36"

LIMET19 Listello Metal Acciaio ^(D)

TRAVERTINO ROMANO SCANALATO

Grooved - Geriffelt - Alvéolé - Плитка с нарезкой

Naturale



30x60 - 12"x24"

Naturale/Rettificato

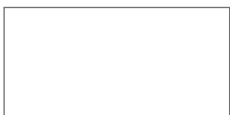

45x90 - 18"x36"

Lucidato/Rettificato



45x90 - 18"x36"



30x60 - 12"x24"

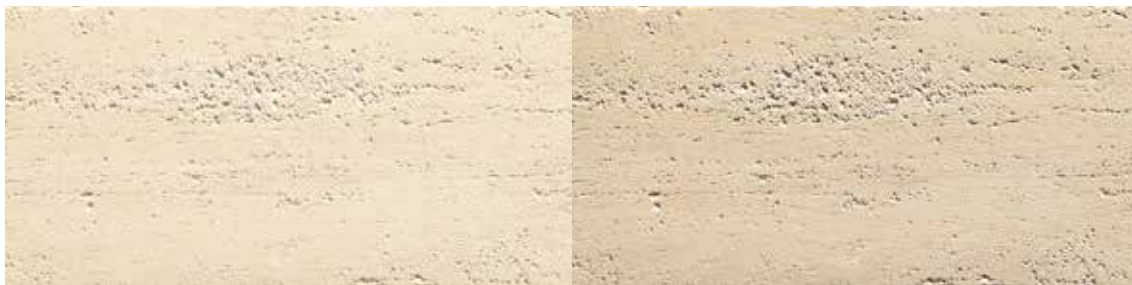

White

Beige



Silver

Walnut

Naturale

Unpolished - Matt
Naturel - Натуральный

30x60 - 12"x24"

TRS361 White
TRS362 Beige
TRS363 Silver
TRS360 Walnut

Naturale/Rettificato

Unpolished/Rectified - Matt/Rektifiziert
Naturel/Rectifié - Натуральный/Ректифицированный

45x90 - 18"x36"

TRS491R White
TRS492R Beige
TRS493R Silver
TRS490R Walnut

Lucidato/Rettificato

Half Polished/Rectified - Halbpoliert/Rektifiziert - Semi-Poli/Rectifié - Полуполированный/Ректифицированный

45x90 - 18"x36"

TRS491L White
TRS492L Beige
TRS493L Silver
TRS490L Walnut

30x60 - 12"x24"

TRS361L White
TRS362L Beige
TRS363L Silver
TRS360L Walnut

(A) Mosaico 1,5x1,5 in fogli 30x30 da 324 pezzi.
1.5x1.5 - 0.6"x0.6" mosaic in 30x30 - 12"x12"
sheets made up of 9 pieces.
Mosaik 1,5x1,5 auf Blatt 30x30 mit 324
Stück.
Mosaïque de 1,5x1,5 sur feuille tramée de
30x30 de 324 pièces.
Мозаика 1,5x1,5 в листах 30x30, состоящих
из 324 фрагмента.

(B) Metallo - Metal - Metall
Métal - Metall

(C) Vetro - Glass - Glas
Verre - Стекло

(D) Questi listelli sono abbinabili solo ai fondi
rettificati.
These borders can only be used with
rectified base tiles.
Diese Leisten können nur mit den
geschliffenen Grundfliesen kombiniert werden.
Ces listels ne peuvent être associés qu'aux
fonds rectifiés.
Эти listelli сочетаются только с
ректифицированной фоновой плиткой.

Naturale

Unpolished - Matt - Naturel - Натуральный

30x60 - 12"x24"



TRS1D1
Decoro Millerighe White



TRS2D1
Decoro Millerighe Beige



TRS0D1
Decoro Millerighe Walnut

Lucidato/Rettificato

Half Polished/Rectified
Halbpoliert/Rektifiziert
Semi-Poli/Rectifié

Полуполированный/Ректифицированный

1,5x1,5 - 0.6"x0.6"



TRSMMLR
Mosaico Mix ^(A)

0,5x60 - 0.2"x24"

LIMET06

Listello Metal Cromato ^{(B) (D)}

1x90 - 0.4"x36"

TR90L3

Vetro Foglia Oro ^(C)

1,5x90 - 0.6"x36"

LIMET19

Listello Metal Acciaio ^{(B) (D)}

TRAVERTINO ROMANO AL CONTRO

Cross-cut - Gegen Venenrichtung geschnitten - Coupé perpendiculaire aux veines - Поперечный разрез

Anticato/Naturale ^(A)

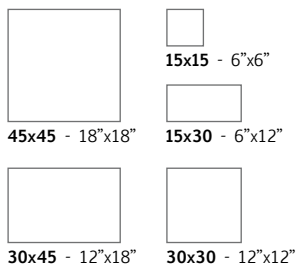

White

Beige

Anticato/Patinato ^(A)

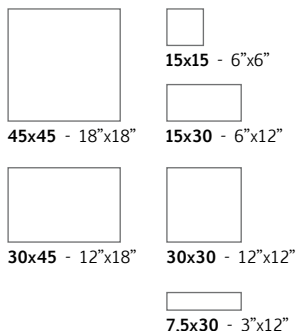

Walnut

^(A) Bordo anticato - Chipped edge
Antiker Rand - Bord antique
Состаренный край

Anticato/Naturale

Antique Finish/Unpolished - Antik-Effekt/Matt - Antique/Naturel - Состаренный/Натуральный

| 45x45 - 18"x18" | 30x45 - 12"x18" | 30x30 - 12"x12" | 15x30 - 6"x12" | 15x15 - 6"x6" |
|-----------------|-----------------|-----------------|----------------|---------------|
| TR451C White | TR341C White | TR301C White | TR131C White | TR151C White |
| TR452C Beige | TR342C Beige | TR302C Beige | TR132C Beige | TR152C Beige |
| TR450C Walnut | TR340C Walnut | TR300C Walnut | TR130C Walnut | TR150C Walnut |

Anticato/Patinato

Antique/Patina Finish - Antik-Effekt/Patiniert - Antique/Patiné - Состаренный/Патинированный

| 45x45 - 18"x18" | 30x45 - 12"x18" | 30x30 - 12"x12" | 15x30 - 6"x12" | 15x15 - 6"x6" |
|-----------------|-----------------|-----------------|----------------|---------------|
| TR451P White | TR341P White | TR301P White | TR131P White | TR151P White |
| TR452P Beige | TR342P Beige | TR302P Beige | TR132P Beige | TR152P Beige |
| TR450P Walnut | TR340P Walnut | TR300P Walnut | TR130P Walnut | TR150P Walnut |
| 7,5x30 - 3"x12" | | | | |
| TR731P White | | | | |
| TR732P Beige | | | | |
| TR730P Walnut | | | | |

Naturale/Rettificato Patinato/Rettificato



60x60 - 24"x24"

Naturale/Rettificato

Unpolished/Rectified - Matt/Rektifiziert
Naturel/Rectifié - Натуральный/Ректифицированный

60x60 - 24"x24"

TR601CR White
TR602CR Beige
TR600CR Walnut

Patinato/Rettificato

Patina Finish/Rectified - Patiniert/Rektifiziert
Patiné/Rectifié - Патинированный/Ректифицированный

60x60 - 24"x24"

TR61CPR White
TR62CPR Beige
TR60CPR Walnut

Anticato/Naturale Anticato/Patinato

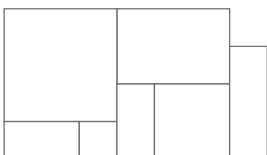

Anticato/Naturale

Antique Finish/Unpolished - Antik-Effekt/Matt
Antique/Naturel - Состаренный/Натуральный

MODULAR

TR1MDC White
TR2MDC Beige
TR0MDC Walnut

Anticato/Patinato

Antique/Patina Finish - Antik-Effekt/Patiniert
Antique/Patiné - Состаренный/Патинированный

MODULAR

TR1MDP White
TR2MDP Beige
TR0MDP Walnut

| | |
|-------------------|------|
| 45x45 - 18"x18" | 1 pz |
| 30x45 - 12"x18" | 1 pz |
| 15x45 - 6"x18" | 1 pz |
| 30x30 - 12"x12" | 1 pz |
| 15x30 - 6"x12" | 2 pz |
| 15x15 - 6"x6" | 1 pz |
| Totale Mq. | 0,60 |

Contenuto di una scatola

Material packed all in one box
Paketinhalt

Le contenu d'une boîte

Содержимое одной коробки

SCHEMA DI POSA

LAYING PATTERNS - VERLEGEVORSCHLÄG
CALEPINAGE - ПРЕДЛОЖЕНИЯ ПО УКЛАДКЕ

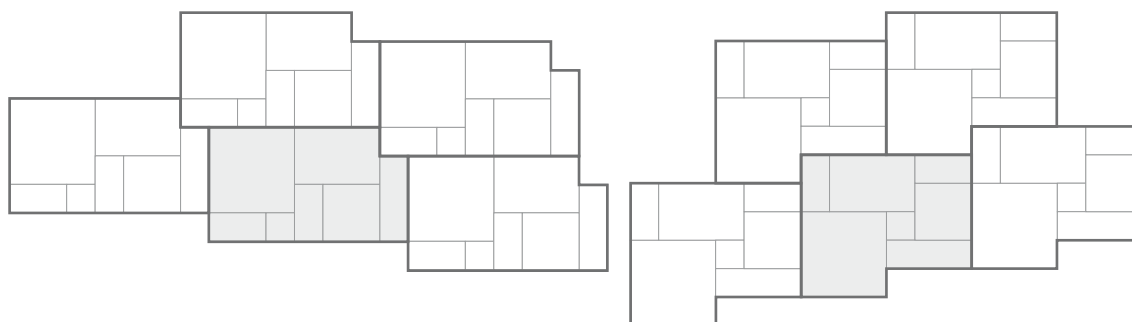

(A) Il materiale deve essere posato con una fuga di 3 mm.
The material must be laid with a 3 mm - 1/8" joint.
Das Material muss mit einer Fuge von 3 mm verlegt werden.
Le matériau doit être posé avec 3 mm de joint.
Укладку материала необходимо осуществлять со швами 3 мм.



TRAVERTINO ROMANO AL CONTRO

Cross-cut - Gegen Venenrichtung geschnitten - Coupé perpendiculaire aux veines - Поперечный разрез

^(A) Mosaico 7,5x7,5 in fogli 30x30 da 16 pezzi.
7,5x7,5 - 3"x3" mosaic in 30x30 - 12"x12"
sheets made up of 16 pieces.
Mosaik 7,5x7,5 auf Blatt 30x30 mit 16 Stück.
Mosaïque de 7,5x7,5 sur feuille tramée de
30x30 de 16 pièces.
Мозаика 7,5x7,5 В листах 30x30, состоящих
из 16 фрагмента.

Anticato/Patinato

Antique/Patina Finish - Antik-Effekt/Patiniert - Antique/Patiné - Состаренный/Патинированный

7,5x7,5 - 3"x3"



TR1MSP White ^(A)



TR2MSP Beige ^(A)



TR0MSP Walnut ^(A)

Anticato/Naturale

Antique Finish/Unpolished - Antik-Effekt/Matt - Antique/Naturel - Состаренный/Натуральный

7,5x7,5 - 3"x3"



TR1MSC White ^(A)



TR2MSC Beige ^(A)



TR0MSC Walnut ^(A)

7,5x15 - 3"x6"



TRFR1
Treccia Mosaico

Legno naturale

Wood - Naturholz - Bois naturel - Натуральное Дерево

1x15 - 0.4"x6"

TR15L1
Listello Wood

Anticato/Naturale

Antique Finish/Unpolished - Antik-Effekt/Matt - Antique/Naturel - Состаренный/Натуральный

7,5x7,5 - 3"x3"**TR1T1**
Tozzetto Intreccio White**TR2T1**
Tozzetto Intreccio Beige**TR0T1**
Tozzetto Intreccio Walnut**15x15 - 6"x6"****7,5x30 - 3"x12"****TR1F1**
Fascia Intreccio White**TR2F1**
Fascia Intreccio Beige**TR0F1**
Fascia Intreccio Walnut**TR1I1**
Inserto Intreccio White**TR2I1**
Inserto Intreccio Beige**TR0I1**
Inserto Intreccio Walnut**Anticato/Naturale**

Antique Finish/Unpolished - Antik-Effekt/Matt - Antique/Naturel - Состаренный/Натуральный

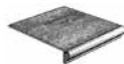
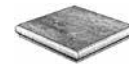
9,5x30 - 4"x12"Battiscopa - Bullnose
Sockel - Plinthe - Плинтус**8,5x45 - 3 1/2"x18"**Battiscopa - Bullnose
Sockel - Plinthe - Плинтус**30x30x4,5 - 12"x12"x2"**Gradone Lineare Toro in Marmo - Marble step tread
Stufenplatte mit abgerundeter Kante aus Marmor
Nez de marche toro en marbre
Прямая ступень - мраморный валик**30x30x4,5 - 12"x12"x2"**Gradone Angolare Toro in Marmo - Marble corner step tread
Eckstufenplatte mit abgerundeter Kante aus Marmor
Angle nez de marche toro en marbre
Угловая ступень - мраморный валик**TRB301C** White
TRB302C Beige
TRB300C Walnut**TRB451C** White
TRB452C Beige
TRB450C Walnut**TR1GLC** White
TR2GLC Beige
TROGLC Walnut**TR1GAC** White
TR2GAC Beige
TROGAC Walnut**Anticato/Patinato**

Antique/Patina Finish - Antik-Effekt/Patiniert - Antique/Patiné - Состаренный/Патинированный

9,5x30 - 4"x12"Battiscopa - Bullnose
Sockel - Plinthe - Плинтус**8,5x45 - 3 1/2"x18"**Battiscopa - Bullnose
Sockel - Plinthe - Плинтус**30x30x4,5 - 12"x12"x2"**Gradone Lineare Toro in Marmo - Marble step tread
Stufenplatte mit abgerundeter Kante aus Marmor
Nez de marche toro en marbre
Прямая ступень - мраморный валик**30x30x4,5 - 12"x12"x2"**Gradone Angolare Toro in Marmo - Marble corner step tread
Eckstufenplatte mit abgerundeter Kante aus Marmor
Angle nez de marche toro en marbre
Угловая ступень - мраморный валик**TRB301P** White
TRB302P Beige
TRB300P Walnut**TRB451P** White
TRB452P Beige
TRB450P Walnut**TR1GLP** White
TR2GLP Beige
TROGLP Walnut**TR1GAP** White
TR2GAP Beige
TROGAP Walnut





Resistente
al gelo



Naturale



Naturale



Naturale
DRY: 0.65
WET: 0.67



Naturale
WET: 0.66



DRY: >0.40
WET: >0.40



Naturel/Rectifié: U4 P3 E3 C2
60x60 - 45x45 Naturel: U4 P4 E3 C2
30x60 Naturel: U4 P3 E3 C2



45x90 - 18"x36"
15x90 - 6"x36"
60x60 - 24"x24"



45x45 - 18"x18"
30x60 - 12"x24"
30x30 - 12"x12"



Resistente
al gelo



Naturale



Naturale
DRY: 0.66
WET: 0.64



DRY: >0.40
WET: >0.40



Antique/Naturel:
U4 P4 E3 C2



60x60 - 24"x24"



45x45 - 18"x18"
30x45 - 12"x18"
30x30 - 12"x12"
15x30 - 6"x12"
15x15 - 6"x6"
7.5x30 - 3"x12"
MODULAR

TRAVERTINO ROMANO AL VERSO

Vein-cut - Venenrichtung geschnitten - Coupé dans le sens des veines - Продольный разрез

GRES PORCELLANATO

Porcelain Stoneware - Feinsteinzeug - Grès Cérame - керамогранит

EN 14411:2012 Annex G Group BIa UGL



(V2): Piastrelle con lieve variazione di tono e disegno

Tiles with slight shade and aspect variation - Fliesen mit leicht unterschiedlichen Tonalitäten und Muster
Carreaux avec faible différence de nuance et structure - Плитка с легким изменением оттенка и рисунка



Pavimento
Floor coverings - Bodenbeläge
Sol - Напольная



Rivestimento
Wall coverings - Wandbeläge
Faïence - Настенная



Residenziale
Residential areas - Wohngebiete
Zones résidentielles - Жилые помещения



Esterno
Outdoor areas - Außenbereiche
Espaces extérieurs - Внешние помещения



Traffico leggero
Light traffic areas - Geringe Begehungsfrequenz
Zones à trafic léger - Область с низким трафиком



Traffico pesante
Heavy traffic areas - Starke Begehungsfrequenz
Zones à trafic intense - Область с высоким трафиком



Zone limitrofe a piscina
Swimming pool areas - Schwimmbadbereich
Abords de piscines - Бассейны



Rivestimenti esterni / Pareti ventilate
External cladding / Ventilated facade - Außenverkleidung / Hinterlüftete Fassaden
Murs extérieurs / Façades ventilées - Внешняя оболочка / Вентилируемые Стены



Fino a 100 grafiche differenti
Up to 100 different graphics
Jusqu'à 100 graphiques différentes
Bis zu 100 verschiedene Grafiken
До 100 различных графических



> 30%

Elevato contenuto di materiale riciclato
High content of recycled material - Hoher Anteil an Recycelten Rohstoffen
Haute teneur en matériaux recyclés - Высокое содержание переработанных материалов

TRAVERTINO ROMANO AL CONTRO

Cross-cut - Gegen Venenrichtung geschnitten - Coupé perpendiculaire aux veines - Поперечный разрез

GRES PORCELLANATO

Porcelain Stoneware - Feinsteinzeug - Grès Cérame - керамогранит

EN 14411:2012 Annex G Group BIa UGL



(V2): Piastrelle con lieve variazione di tono e disegno

Tiles with slight shade and aspect variation - Fliesen mit leicht unterschiedlichen Tonalitäten und Muster
Carreaux avec faible différence de nuance et structure - Плитка с легким изменением оттенка и рисунка



Pavimento
Floor coverings - Bodenbeläge
Sol - Напольная



Rivestimento
Wall coverings - Wandbeläge
Faïence - Настенная



Residenziale
Residential areas - Wohngebiete
Zones résidentielles - Жилые помещения



Esterno
Outdoor areas - Außenbereiche
Espaces extérieurs - Внешние помещения



Traffico leggero
Light traffic areas - Geringe Begehungsfrequenz
Zones à trafic léger - Область с низким трафиком



Traffico pesante
Heavy traffic areas - Starke Begehungsfrequenz
Zones à trafic intense - Область с высоким трафиком



Zone limitrofe a piscina
Swimming pool areas - Schwimmbadbereich
Abords de piscines - Бассейны



Rivestimenti esterni / Pareti ventilate
External cladding / Ventilated facade - Außenverkleidung / Hinterlüftete Fassaden
Murs extérieurs / Façades ventilées - Внешняя оболочка / Вентилируемые Стены



Fino a 100 grafiche differenti
Up to 100 different graphics
Jusqu'à 100 graphiques différentes
Bis zu 100 verschiedene Grafiken
До 100 различных графических



> 30%

Elevato contenuto di materiale riciclato
High content of recycled material - Hoher Anteil an Recycelten Rohstoffen
Haute teneur en matériaux recyclés - Высокое содержание переработанных материалов

TRAVERTINO ROMANO SCANALATO

Grooved - Geriffelt - Alvéolé - Плитка с нарезкой

GRES PORCELLANATO

Porcelain Stoneware - Feinsteinzeug - Grès Cérame - керамогранит

EN 14411:2012 Annex G Group BIa UGL



Resistente al gelo



Naturale



Naturale



Naturale
DRY: 0.75
WET: 0.75



DRY: >0,40
WET: >0,40



Naturel/Rectifié:
U4 P3 E3 C2
Naturel:
U4 P4 E3 C2



45x90 - 18"x36"



30x60 - 12"x24"



(V2): Piastrelle con lieve variazione di tono e disegno

Tiles with slight shade and aspect variation - Fliesen mit leicht unterschiedlichen Tonalitäten und Muster
Carreaux avec faible différence de nuance et structure - Плитка с легким изменением оттенка и рисунка



Pavimento
Floor coverings - Bodenbeläge
Sol - Напольная



Rivestimento
Wall coverings - Wandbeläge
Faïence - Настенная



Residenziale
Residential areas - Wohngebiete
Zones résidentielles - Жилые помещения



Esterno
Outdoor areas - Außenbereiche
Espaces extérieurs - Внешние помещения



Traffico leggero
Light traffic areas - Geringe Begehungsfrequenz
Zones à trafic léger - Область с низким трафиком



Traffico pesante
Heavy traffic areas - Starke Begehungsfrequenz
Zones à trafic intense - Область с высоким трафиком



Zone limitrofe a piscina
Swimming pool areas - Schwimmbadbereich
Abords de piscines - Бассейны



Rivestimenti esterni / Pareti ventilate
External cladding / Ventilated facade - Außenverkleidung / Hinterlüftete Fassaden
Murs extérieurs / Façades ventilées - Внешняя оболочка / Вентилируемые Стены



DIGITAL HD
Fino a 100 grafiche differenti
Up to 100 different graphics
Jusqu'à 100 graphiques différentes
Bis zu 100 verschiedene Grafiken
До 100 различных графических



WE FEEL GREEN
> 30%
Elevato contenuto di materiale riciclato
High content of recycled material - Hoher Anteil an Recycelten Rohstoffen
Haute teneur en matériaux recyclés - Высокое содержание переработанных материалов

Per evitare l'indurimento dello stucco all'interno della superficie strutturata del materiale occorre rimuoverlo rapidamente con spugna e abbondante acqua.

Fare in seguito un buon lavaggio post posa. **UTILIZZO A PAVIMENTO:** Per la manutenzione ordinaria si consiglia una pulizia meccanica per la rimozione dello sporco nelle cavità del materiale seguita da normale lavaggio e abbondanti risciacqui.

In order to avoid the hardening of the grout within the textured surface of the material, remove it quickly with a sponge and plenty of water. Then wash carefully after laying the material. **FOR FLOORINGS:** For routine maintenance, machine cleaning is recommended for the removal of dirt in the recessed cavities of the material, followed by normal washing and abundant rinsing.

Zur Vermeidung einer Erhärtung der Fugenmasse innerhalb der strukturierten Oberfläche des Materials, muss dieser schnell mit einem Schwamm und viel Wasser entfernt werden. Nach dem Verlegen gut abwaschen. **BODENVERLEGEN:** Zur normalen Pflege empfehlen

wir eine mechanische Reinigung zur Entfernung des Schmutzes in den Vertiefungen des Materials, danach normal waschen und gut nachspülen.

Pour éviter que le mortier ne durcisse à l'intérieur de la surface structurée du matériau, l'enlever sans tarder avec une éponge et de l'eau en quantité abondante, puis passer à un bon nettoyage après pose. **APPLICATION SUR LE SOL:** Pour l'entretien ordinaire, il est recommandé de procéder à un nettoyage mécanique pour éliminer la saleté dans les cavités du matériau, puis à un nettoyage ordinaire et à un rinçage à grande eau.

Во избежание затвердения затирки внутри структурной поверхности материала необходимо быстро удалить ее губкой с обильным количеством воды. После завершения укладки тщательно помойте всю поверхность. **НАПОЛЬНЫЕ ПОКРЫТИЯ:** В ходе текущего ухода рекомендуется произвести механическую очистку для удаления загрязнений из углублений материала, затем помыть пол и ополоснуть его обильным количеством воды.

CERTIFICATIONS



MADE IN ITALY

“Ceramics of Italy”



coem
CERAMICHE

COEM S.p.A.
Via Cameazzo, 25 - 41042 Fiorano Modenese - (Mo) - Italy
Tel. +39 0536 993511
Fax Italia 0536 993588 - Fax Export +39 0536 832611
e-mail: coem@coem.it - www.coem.it