

DURANGO

PORCELANOSA

PORCELANOSA

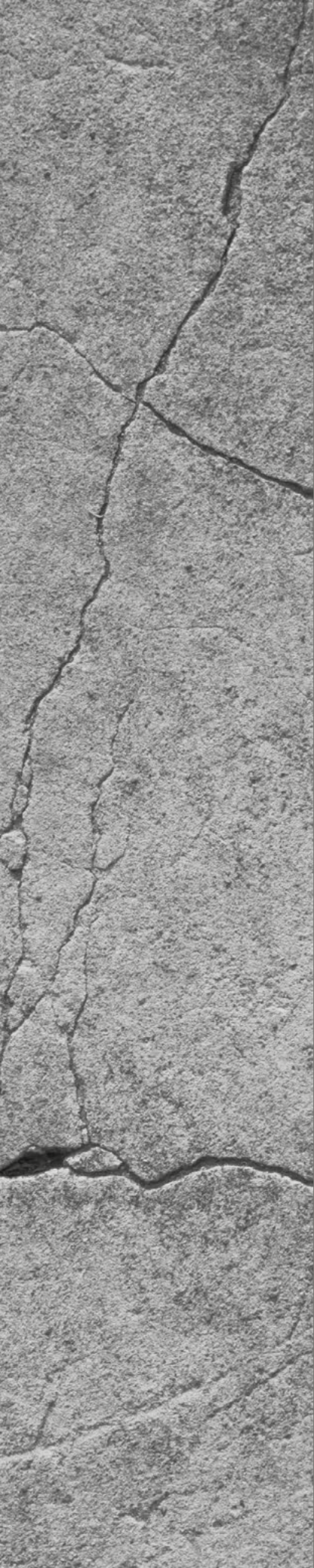

DURANGO

Durango toma la
piedra natural
como referencia
para crear espacios
únicos.

Durango is inspired
by natural stone to
create unique.

Piedra convertida en cerámica

Durango es la nueva colección cerámica de Porcelanosa que toma la piedra natural como referencia para crear espacios únicos y exclusivos. Pavimentos y revestimientos cuyos discretos matices se transforman en finos degradados cromáticos que simulan la apariencia fósil del material.

Stone, made ceramic

Durango is the new ceramic collection from Porcelanosa with natural stone leading the way, creating unique and exclusive spaces in the process. Floor and wall tiles whose discrete nuances become fine chromatic gradients which simulate the fossil look of the material.



INSPIRACIÓN
Inspirational



DURANGO BONE 120 cm x 120 cm





DURANGO ACERO 120 cm x 120 cm

Inspiración / Inspirational



DURANGO

10 · 12











Inspiración / Inspirational

DURANGO

21-22

DURANGO ACERO 33,3 cm x 100 cm - SPIGA DURANGO 33,3 cm x 10 cm

FORMATOS Y MEDIDAS

Shapes & sizes



DURANGO ACERO

120 cm x 120 cm HIGHKER
47^{1/2}" x 47^{1/2}"
100288895 G392

59,6 cm x 59,6 cm
23^{1/2}" x 23^{1/2}"
100272136 G354

DURANGO ACERO ANTISLIP

120 cm x 120 cm HIGHKER
47^{1/2}" x 47^{1/2}"
100288921 G393

59,6 cm x 59,6 cm
23^{1/2}" x 23^{1/2}"
100278431 G359

59,6 cm x 59,6 cm x 2 cm
23^{1/2}" x 23^{1/2}"
100293672 G365



DURANGO ACERO

59,6 cm x 150 cm
24" x 59"
100272816 G276

33,3 cm x 100 cm
13" x 40"
100291815 G261



DECO DURANGO

59,6 cm x 150 cm
24" x 59"
100272857 G278

33,3 cm x 100 cm
13" x 40"
100291728 G271



MOSAICO DURANGO

59,6 cm x 150 cm
24" x 59"
100272817 G278

33,3 cm x 100 cm
13" x 40"
100292053 G271



SPIGA DURANGO

59,6 cm x 150 cm
24" x 59"
100272882 G278

33,3 cm x 100 cm
13" x 40"
100291793 G271



DURANGO BONE

120 cm x 120 cm HIGHER
47¹/₂" x 47¹/₂"
100292527 G392

59,6 cm x 59,6 cm
23¹/₂" x 23¹/₂"
100272167 G354

DURANGO BONE ANTISLIP

120 cm x 120 cm HIGHER
47¹/₂" x 47¹/₂"
100294684 G393

59,6 cm x 59,6 cm
23¹/₂" x 23¹/₂"
100278433 G359

59,6 cm x 59,6 cm x 2 cm
23¹/₂" x 23¹/₂"
100297799 G365



DURANGO BONE

59,6 cm x 150 cm
24" x 59"
100272858 G276

33,3 cm x 100 cm
13" x 40"
100291816 G261



DECO DURANGO

59,6 cm x 150 cm
24" x 59"
100272857 G278

33,3 cm x 100 cm
13" x 40"
100291728 G271

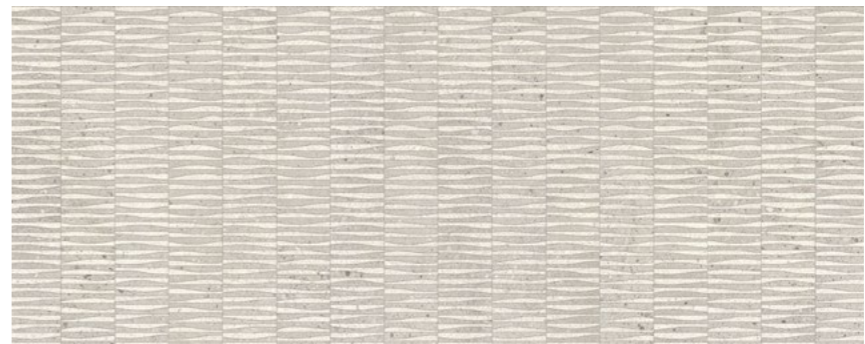

MOSAICO DURANGO

59,6 cm x 150 cm
24" x 59"
100272817 G278

33,3 cm x 100 cm
13" x 40"
100292053 G271



SPIGA DURANGO

59,6 cm x 150 cm
24" x 59"
100272882 G278

33,3 cm x 100 cm
13" x 40"
100291793 G271

**INFORMACIÓN
TÉCNICA**
Technical information

Durango Acero 120 cm x 120 cm

100288895 G392



31,6 cm x 120 cm

Huella técnica - Technical tread	Esquina derecha - Right corner	Esquina izquierda - Left corner
100287684 G180	100287651 G187	100287662 G187

Zócalo/Skirting: 9 cm x 120 cm

100287674 G78

Gres Porcellanato Rectificado/Rectified Porcellanato Tile
 Junta recomendada/Recommended joint: Colorstuck Especial Ash 100204245
 Adhesivo recomendado/Recommended adhesive: One-flex Premium/Super-flex s2

Durango Acero Antislip 120 cm x 120 cm

100288921 G393



31,6 cm x 120 cm

Huella técnica - Technical tread	Esquina derecha - Right corner	Esquina izquierda - Left corner
100298817 G180	100298854 G187	100298803 G187

Gres porcellanato rectificado/Rectified porcellanato tile
 Junta recomendada/Recommended joint: Colorstuck Especial Ash 100204245
 Adhesivo recomendado/Recommended adhesive: One-flex Premium/Super-flex s2

Durango Acero 59,6 cm x 59,6 cm

100272136 G354

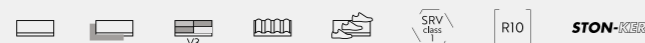

31,6 cm x 59,6 cm

Huella técnica - Technical tread	Esquina derecha - Right corner	Esquina izquierda - Left corner
100274501 G130	100274489 G150	100274499 G150

Zócalo/Skirting: 9 cm x 59,6 cm

100274459 G30

Gres porcellanato rectificado/Rectified porcellanato tile
 Junta recomendada/Recommended joint: Colorstuck Especial Ash 100204245
 Adhesivo recomendado/Recommended adhesive: Fr-One n/One-Flex Premium

Durango Acero Antislip 59,6 cm x 59,6 cm

100278431 G359



31,6 cm x 59,6 cm

Huella técnica - Technical tread	Esquina derecha - Right corner	Esquina izquierda - Left corner
100293672 G130	100300086 G150	100300059 G150

Gres porcellanato rectificado/Rectified porcellanato tile
 Junta recomendada/Recommended joint: Colorstuck Especial Ash 100204245
 Adhesivo recomendado/Recommended adhesive: Fr-One n/One-Flex Premium

Durango Acero Antislip 59,6 cm x 59,6 cm x 2 cm

100297841 G365



Gres porcellanato rectificado/Rectified porcellanato tile
 Junta recomendada/Recommended joint: Colorstuck Especial Ash 100204245
 Adhesivo recomendado/Recommended adhesive: One-flex Premium/Super-flex s2

Durango Bone 120 cm x 120 cm

100292527 G392



31,6 cm x 120 cm

Huella técnica - Technical tread	Esquina derecha - Right corner	Esquina izquierda - Left corner
100287635 G180	100287661 G187	100287643 G187

Zócalo/Skirting: 9 cm x 120 cm

100287681 G78

Gres Porcellanato Rectificado/Rectified Porcellanato Tile
 Junta recomendada/Recommended joint: Colorstuck Rapid Marfil 100236794 _ Colorstuck Especial Nacaré 100238235
 Adhesivo recomendado/Recommended adhesive: One-flex Premium/Super-flex s2

Durango Bone Antislip 120 cm x 120 cm

100294684 G393



31,6 cm x 120 cm

Huella técnica - Technical tread	Esquina derecha - Right corner	Esquina izquierda - Left corner
100287267 G180	100287324 G187	100287341 G187

Gres porcellanato rectificado/Rectified porcellanato tile
 Junta recomendada/Recommended joint: Colorstuck Rapid Marfil 100236794 _ Colorstuck Especial Nacaré 100238235
 Adhesivo recomendado/Recommended adhesive: One-flex Premium/Super-flex s2

Durango Bone 59,6 cm x 59,6 cm

100272167 G354

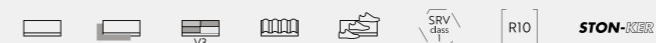

31,6 cm x 59,6 cm

Huella técnica - Technical tread	Esquina derecha - Right corner	Esquina izquierda - Left corner
100274486 G130	100274524 G150	100274477 G150

Zócalo/Skirting: 9 cm x 59,6 cm

100274465 G30

Gres porcellanato rectificado/Rectified porcellanato tile
 Junta recomendada/Recommended joint: Colorstuck Rapid Marfil 100236794 _ Colorstuck Especial Nacaré 100238235
 Adhesivo recomendado/Recommended adhesive: Fr-One n/One-Flex Premium

Durango Bone Antislip 59,6 cm x 59,6 cm

100278433 G359



31,6 cm x 59,6 cm

Huella técnica - Technical tread	Esquina derecha - Right corner	Esquina izquierda - Left corner
100296815 G130	100300087 G150	100300088 G150

Gres porcellanato rectificado/Rectified porcellanato tile
 Junta recomendada/Recommended joint: Colorstuck Especial Ash 100204245
 Adhesivo recomendado/Recommended adhesive: Fr-One n/One-Flex Premium

Durango Bone Antislip 59,6 cm x 59,6 cm x 2 cm

100297799 G365



Gres porcellanato rectificado/Rectified porcellanato tile
 Junta recomendada/Recommended joint: Colorstuck Rapid Marfil 100236794 _ Colorstuck Especial Nacaré 100238235
 Adhesivo recomendado/Recommended adhesive: One-flex Premium/Super-flex s2

Durango Acero 59,6 cm x 150 cm

100272816 G276



Deco Durango 59,6 cm x 150 cm

100272857 G278



Mosaico Durango 59,6 cm x 150 cm

100272817 G278



Spiga Durango 59,6 cm x 150 cm

100272882 G278



Perfil/Profile: 1,5 cm x 59,6 cm

100274438 G92

Revestimiento monoporosa rectificado / Rectified wall tile
 Junta recomendada / Recommended joint: Colorstuk Rapid Gris 100236834
 Adhesivo recomendado / Recommended adhesive: Fr-One n/One-Flex Premium

Durango Acero 33,3 cm x 100 cm

100291815 G261



Deco Durango 33,3 cm x 100 cm

100291728 G271



Mosaico Durango 33,3 cm x 100 cm

100292053 G271



Spiga Durango 33,3 cm x 100 cm

100291793 G271



Perfil/Profile: 1,5 cm x 33,3 cm

100293636 G77

Revestimiento monoporosa rectificado / Rectified wall tile
 Junta recomendada / Recommended joint: Colorstuk Rapid Gris 100236834
 Adhesivo recomendado / Recommended adhesive: Fr-One n/One-Flex Premium

Durango Bone 59,6 cm x 150 cm

100272858 G276

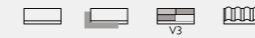

Deco Durango 59,6 cm x 150 cm

100272857 G278



Mosaico Durango 59,6 cm x 150 cm

100272817 G278



Spiga Durango 59,6 cm x 150 cm

100272882 G278



Perfil/Profile: 1,5 cm x 59,6 cm

100274490 G92

Revestimiento monoporosa rectificado / Rectified wall tile
 Junta recomendada / Recommended joint: Colorstuk Rapid Perla 100275760 _ Colorstuk Rapid Marfil 100236794
 Adhesivo recomendado / Recommended adhesive: Fr-One n/One-Flex Premium

Durango Bone 33,3 cm x 100 cm

100291816 G261



Deco Durango 33,3 cm x 100 cm

100291728 G271



Mosaico Durango 33,3 cm x 100 cm

100292053 G271



Spiga Durango 33,3 cm x 100 cm













100291793 G271



Perfil/Profile: 1,5 cm x 33,3 cm

100293642 G77

Revestimiento monoporosa rectificado / Rectified wall tile
 Junta recomendada / Recommended joint: Colorstuk Rapid Perla 100275760
 Adhesivo recomendado / Recommended adhesive: Fr-One n/One-Flex Premium

Mate/Matt 	Acabado superficial de aspecto natural, no brillante.	Natural, not shiny, surface finish.
Rectificado/Rectified 	Nombre que recibe el acabado de aquellas baldosas mejoradas dimensionalmente tras el proceso de cocción. El mecanizado al que se somete realiza igualmente la calidad estética del ambiente formado.	Name given to the finish of tiles dimensionally improved after firing. The process enhances the aesthetic quality of the setting created.
Texturado/Textured finish 	Superficie con pequeños resaltes que proporcionan un acabado con relieve suave.	Surface with small protrusions that provide a smooth relief finish.
Relieve/Relief 	Acabado con resaltes importantes claramente definidos y que aportan sensación de volumen a la superficie.	Finish with high and clearly defined ridges, providing volume to the surface.
Destonificado/Tone variations  V3	Las series identificadas con este icono presentan un diseño general destonificado que puede requerir la conformación de paneles lo suficientemente representativos en número de piezas, como para poder apreciar el grado de variación tonal y de aspecto. V3: Variación moderada.	Series marked with this icon have a high degree of shade variation. As a result, a board with a tiled surface might be needed to reflect true appearance and shade variation once laid. V3: Moderate variation.
Antislip/Non slip 	Textura superficial que minimiza el riesgo al deslizamiento. Acabados suaves que aportan seguridad al caminar.	Surface texture which minimises the risk of slippage. Smooth finishes that guarantee safe steps.
Tránsito peatonal/ Pedestrian traffic 	Volumen de tráfico peatonal que puede soportar un material sin sufrir inestabilidad.  Intenso.	Amount of pedestrian traffic a material can resist without structural failures.  Hard.
Direccionalidad/Directionality 	Observar la parte trasera de las piezas para su correcta colocación. Colocar las piezas de forma que las flechas apunten siempre hacia arriba.	Please have a look at the back side of the tile for a proper installation. Arrows should point. Up when fixing the tiles.
STEX/RAF 	Cerámica válida para suelos técnicos de exterior.	Valid ceramic for outdoor technical floors.
Granilla técnica/Technical grain  GT	Aplicación superficial previa de granillas específicas para la serie Stonker, aplicadas con anterioridad a la cocción y que genera una superficie antideslizante con buena resistencia al desgaste.	Previous surface application of specific granules for the Stonker series which is applied prior to the firing process generating a non-slip surface with an optimal wear resistance.

STON-KER

El gres porcelánico STON-KER® está concebido para su utilización en suelos y paredes, tanto interiores como exteriores, gracias a sus altas prestaciones técnicas, que le permiten soportar las condiciones atmosféricas más extremas, ofreciendo al mismo tiempo una alta resistencia al desgaste.

STON-KER® porcelain tiles are conceived for use on indoor or outdoor walls and floors, thanks to their high-performance properties. These allow them to withstand even the most extreme weather conditions, ensuring a high resistance to wear and tear.

HIGHKER

Cerámica Premium de gran formato desarrollada por Porcelanosa.

Large-format Premium Ceramics developed by Porcelanosa.

Inspirados en materiales naturales como piedra, mármol y granito, así como compuestos industriales como el cemento, cada uno de estos pavimentos cerámicos destacan por su resistencia, entereza y consistencia.

Inspired by natural materials such as stone, marble and granite, as well as industrial compounds such as cement, each of these ceramic floors stands out for its strength, integrity and consistency.

Resistencia al deslizamiento RD/
RD Slip Resistance

$$\left[\begin{array}{l} \text{SRV} \\ \text{class} \\ 1 \end{array} \right] < 15 / \leq 35$$

$$\left[\begin{array}{l} \text{SRV} \\ \text{class} \\ 3 \end{array} \right] > 45$$

“CTE” Código Técnico de la Edificación:

El cte, código técnico de la edificación, dentro de su documento básico de seguridad de utilización 1 “db su 1 - seguridad frente al riesgo de caídas”, define los requisitos que debe cumplir un suelo para poder ser utilizado como pavimento de los edificios o zonas de uso sanitario, docente, comercial, administrativo, aparcamiento y pública concurrencia (excluidas las zonas de uso restringido). Para ello, el pavimento deberá cumplir con un valor mínimo al deslizamiento “RD”.

(CTE) Spanish Building Code:

“Safety of use” basic document 1 (db su 1 - preventing falls) of the spanish building code (the cte in spanish) defines the requirements that a floor covering must meet in buildings or areas used for health-related, educational, commercial, administrative or public purposes or for parking (excluding areas of restricted use). To comply, the flooring must achieve a minimum slip resistance (RD) value.

El valor de resistencia al deslizamiento “rd”, se determina mediante el ensayo del péndulo descrito en el anexo a de la norma une-env 12633: 2003.

The slip resistance (rd) value is determined using the pendulum test described in appendix a of standard une-env 12633: 2003.

Resistencia al deslizamiento RD/
RD Slip Resistance

$$\left[\begin{array}{l} \text{R10} \end{array} \right] \leq 10^\circ / \geq 19^\circ$$

$$\left[\begin{array}{l} \text{R13} \end{array} \right] \leq 35^\circ$$

Resistencia al deslizamiento.

Muchos fabricantes europeos de suelos, usan ensayos del tipo de la rampa para clasificar sus productos en función del grado de deslizamiento. Estos ensayos se llevan a cabo generalmente, usando la norma alemana din 51130.

(CTE) Spanish Building Code:

“Safety of use” basic document 1 (db su 1 - preventing falls) of the spanish building code (the cte in spanish) defines the requirements that a floor covering must meet in buildings or areas used for health-related, educational, commercial, administrative or public purposes or for parking (excluding areas of restricted use). To comply, the flooring must achieve a minimum slip resistance (RD) value.

El método implica el uso de sujetos que caminan adelante y atrás a través de un suelo impregnado y utilizado como banco de ensayos en forma de rampa.

El grado de inclinación de la rampa se va incrementando gradualmente hasta que el sujeto que está ensayando, resbala. El ángulo medio de inclinación al que el sujeto resbala, es utilizado para calcular el ángulo crítico de deslizamiento.

The slip resistance (rd) value is determined using the pendulum test described in appendix a of standard une-env 12633: 2003.

La norma din 51130 utiliza unas botas de seguridad según norma en 345 y aceite de motor como sustancia que impregne la superficie a ensayar.

THIC-KER

THIC-KER es el nuevo gres porcelánico creado por PORCELANOSA, especialmente indicado para exteriores. Una colección que reúne las principales series de la firma y que gracias a sus 20 mm de espesor y acabado antislip puede instalarse en jardines, espacios públicos, piscinas y terrazas. Todos los modelos THIC-KER son adecuados para la colocación sobre plots en suelos elevados de exteriores.

THIC-KER is the new porcelain stoneware created by PORCELANOSA, especially suited to outdoor use. A collection that combines the main series of the firm and which, thanks to its 20 mm thick and anti-slip finish, can be installed in gardens, public spaces, swimming pools and terraces. All THIC-KER floor tiles are suitable for installation over plots on raised outdoor floors.

Para más información, consultar con el equipo comercial de Butech.

For further information, please, contact the Butech sales team.

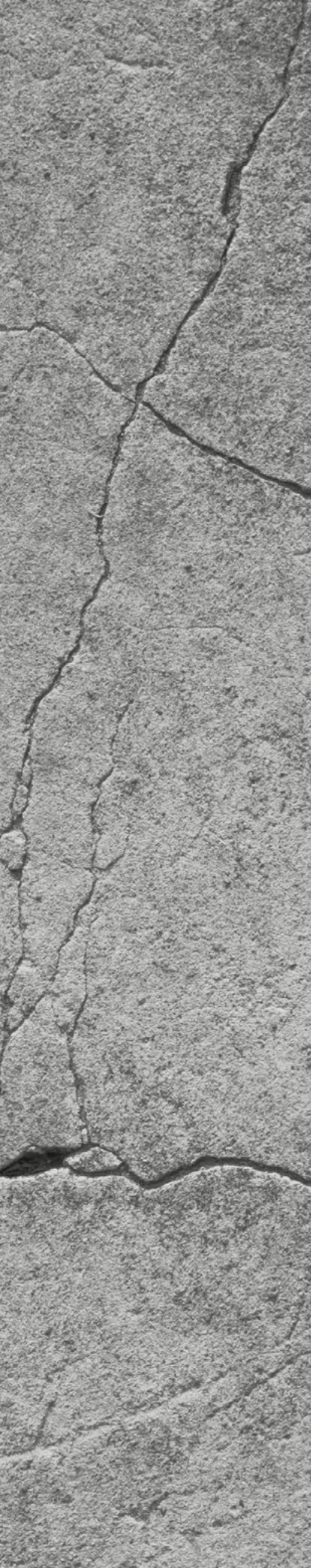

PORCELANOSA S.A.

Carretera Nacional 340, km 56,2
12540 Vila-real, Castellón, España
Teléfono: +34 964 507 100

2021 - PORCELANOSA
P-11 01/2021 V3

El contenido de este catálogo está protegido por la Ley de Propiedad Intelectual, Real Decreto Legislativo 1/1996.

Cualquier reproducción del mismo, en parte o en su totalidad, sin autorización expresa de PORCELANOSA Grupo puede ser sancionada conforme el Código Penal.

PORCELANOSA se reserva el derecho de modificar y/o suprimir ciertos modelos expuestos en este catálogo sin previo aviso.

Los colores de las piezas pueden presentar ligeras diferencias respecto a los originales.

Los ambientes que se muestran en este catálogo son sugerencias decorativas de carácter publicitario, debiéndose utilizar en la instalación real las instrucciones de colocación editadas por PORCELANOSA.

2021 - PORCELANOSA
P-11 01/2021 V3

The contents of this catalogue are protected by virtue of the Spanish Intellectual Property Act, Royal Legislative Decree 1/1996.

The partial or total reproduction of this catalogue, without the express authorisation of PORCELANOSA Grupo is punishable under the Spanish Criminal Code.

PORCELANOSA reserves the right to modify and/or discontinue certain models displayed in this catalogue. The colours of pieces displayed herein may differ slightly from originals.

The settings shown in this catalogue are design proposals for advertising purposes. In real situations in which the tiles are laid, the installations instructions published by PORCELANOSA should be followed.



Encuentra más información en:
PORCELANOSA.com

Find out more information at:
PORCELANOSA.com



Durango Acero
33,3 cm x 100 cm
Spiga Durango
33,3 cm x 100 cm



Durango

Deco Durango / Mosaico Durango / Spiga Durango

Revestimiento Monoporosa Rectificado / Rectified Wall Tiles



DURANGO ACERO
33,3 cm x 100 cm x 0,9 cm · 13" x 40" 100291815 G261
PERFIL DURANGO ACERO
1,5 cm x 33,3 cm · 6" x 13" 100293636 G77
Butech: Colorstuk Rapid Gris 100236834



DURANGO BONE
33,3 cm x 100 cm x 0,9 cm · 13" x 40" 100291816 G261
PERFIL DURANGO BONE
1,5 cm x 33,3 cm · 6" x 13" 100293642 G77
Butech: Colorstuk Rapid Marfil 100236794
Butech: Colorstuk Rapid Perla 100275760



DECO DURANGO
33,3 cm x 100 cm x 0,9 cm · 13" x 40" 100291728 G271
Butech: Colorstuk Rapid Gris 100236834

SERIE DECO DURANGO ESTÁ FORMADA POR 6 DECORADOS DISTINTOS ALEATORIOS.
DECO DURANGO SERIE IS MADE IN 6 DIFFERENT RANDOM PATTERNS.



MOSAICO DURANGO
33,3 cm x 100 cm x 0,9 cm · 13" x 40" 100292053 G271
Butech: Colorstuk Rapid Gris 100236834



SPIGA DURANGO
33,3 cm x 100 cm x 0,9 cm · 13" x 40" 100291793 G271
Butech: Colorstuk Especial Nacaré 100238235

EMBALAJE / PACKING

MODELO / MODEL	PZ/CJ	M2/CJ	*KG/CJ	CJ/PAL	M2/PAL	*KG/PAL	BUTECH
Durango	5	1,66	26,77	44	73,26	1177,88	Fr-one n / One-flex Premium
Deco Durango	5	1,66	26,77	44	73,26	1177,88	
Mosaico Durango	5	1,66	26,77	44	73,26	1177,88	
Spiga Durango	5	1,66	26,77	44	73,26	1177,88	
Perfil 1,5 cm x 33,3 cm	30	0,30	3,64	42	12,59	156,24	

*valores aproximados. *approximated values.



PAVIMENTO COMBINABLE: SERIE DURANGO 59,8 cm x 59,8 cm / 24" x 24"
FLOOR TILES COMBINATIONS: DURANGO SERIE 59,8 cm x 59,8 cm / 24" x 24"

062
063

Deco Durango Acero Brillo
45 cm x 120 cm



XL TILES piedras / stones

Durango Brillo

Deco Durango Brillo

Revestimiento Monoporosa Rectificado / Rectified Wall Tiles



new

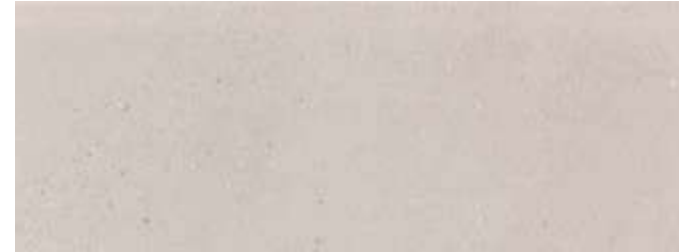

DURANGO ACERO BRILLO

45 cm x 120 cm x 1,03 cm · 18" x 47" 100280761 G270

PERFIL DURANGO ACERO BRILLO

1,5 cm x 45 cm · 6" x 18" 100281134 G92

Butech: Colorstuk Especial Nacaré 100238235

new



DECO DURANGO ACERO BRILLO

45 cm x 120 cm x 1,04 cm · 18" x 47" 100280892 G274

Butech: Colorstuk Especial Nacaré 100238235

SERIE DECO DURANGO BONE BRILLO ESTÁ FORMADA POR 3 DECORADOS DISTINTOS ALEATORIOS.
DECO DURANGO BONE BRILLO SERIE IS MADE IN 3 DIFFERENT RANDOM PATTERNS.

new



DURANGO BONE BRILLO

45 cm x 120 cm x 1,03 cm · 18" x 47" 100280757 G270

PERFIL DURANGO BONE BRILLO

1,5 cm x 45 cm · 6" x 18" 100281162 G92

Butech: Colorstuk Rapid Perla 100275760

Butech: Colorstuk Rapid Blanco 100236463

new



DECO DURANGO BONE BRILLO

45 cm x 120 cm x 1,04 cm · 18" x 47" 100280882 G274

Butech: Colorstuk Especial Nacaré 100238235

SERIE DECO DURANGO BONE BRILLO ESTÁ FORMADA POR 3 DECORADOS DISTINTOS ALEATORIOS.
DECO DURANGO BONE BRILLO SERIE IS MADE IN 3 DIFFERENT RANDOM PATTERNS.

EMBALAJE / PACKING

MODELO / MODEL	PZ/CJ	M2/CJ	*KG/CJ	CJ/PAL	M2/PAL	*KG/PAL	BUTECH
Durango Brillo	3	1,82	28,80	40	64,80	1152	Fr-one n / One-flex Premium
Deco Durango Brillo	3	1,82	29,22	40	64,80	1169,04	
Perfil 1,5 cm x 45 cm	20	0,27	3,67	56	15,12	203,84	

*valores aproximados. *approximated values.

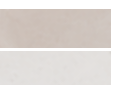

PAVIMENTO COMBINABLE: SERIE DURANGO BRILLO 59,8 cm x 59,8 cm / 24" x 24"
FLOOR TILES COMBINATIONS: DURANGO BRILLO SERIE 59,8 cm x 59,8 cm / 24" x 24"