



LE VENEZIANE DI CERIM

CERIM

MADE IN FLORIM

Venetian or terrazzo style flooring is a centuries-old tradition in Italian architecture. Basically, it was laid on site using fragments of marble or stone in various sizes and colours, in conjunction with a cement bonding agent. Le Veneziane di Cerim are a refined interpretation of these materials, rich in material detail and adapted in colours and style to suit the homes of today. A high quality porcelain stoneware structure ensures great practicality, durability and ease of installation.

Le sol à la vénitienne, également appelé « battuto » ou « terrazzo », est utilisé depuis des siècles dans l'architecture italienne. Il était traditionnellement réalisé avec des fragments de marbre ou de pierre de différentes tailles et couleurs, unis par un liant à base de ciment. Le Veneziane di Cerim propose une interprétation raffinée de ces matériaux, avec de riches effets de matière, des couleurs et un style bien adaptés aux habitations modernes. La structure en grès cérame de haute qualité assure praticité, longévité et facilité de pose.

Der Venezianische Terrazzo ist ein, seit Jahrhunderten in der italienischen Architektur benutzter Bodenbelag. Traditionell wurde er „vor Ort“ mit Marmor - oder Steinzuschlagstoffen in verschiedenen Abmessungen und Farben mit einem zementartigen Bindemittel verlegt. Die Veneziane di Cerim bieten eine raffinierte Interpretation dieser Materialien mit einem reichen Angebot an Materialdetails sowie Farben und Stilrichtungen, die einem modernen Wohnambiente entsprechen. Die Texture aus hochqualitativem Feinsteinzeug garantiert eine große Zweckmäßigkeit, lange Lebensdauer und leichte Verlegung.

El terrazo veneciano es un tipo de pavimento utilizado desde hace siglos en la arquitectura italiana. Tradicionalmente, se realizaba directamente en la obra utilizando fragmentos de mármol o piedra de distintos tamaños y colores, aglomerados con un aglutinante cementoso. Le Veneziane di Cerim ofrecen una interpretación sofisticada de estos materiales, rica en detalles matéricos, que adapta los colores y el estilo a los hogares modernos. La estructura de gres porcelánico de alta calidad ofrece gran practicidad, durabilidad y facilidad de colocación.

“Баттудо” или венецианский терраццо является разновидностью пола, которая веками использовалась в итальянской архитектуре.

Этот пол традиционно укладывался из мраморной или каменной крошки разных размеров и цветов, которые скреплял в единое полотно вяжущий материал на цементной основе.

Коллекция Le Veneziane di Cerim предлагает изысканную интерпретацию этих богатых деталями материалов, цвета и стиль которых адаптированы к современному жилью.

Керамогранит высокого качества гарантирует высокую практичность, долговечность и легкость укладки данной коллекции.

LE VENEZIANE DI CERIM

Il battuto o terrazzo alla veneziana è un tipo di pavimentazione utilizzato da secoli nelle architetture italiane. Tradizionalmente veniva realizzato in opera con frammenti di marmo o pietra in varie dimensioni e colori, uniti da un legante cementizio. Le Veneziane di Cerim offrono una raffinata interpretazione di questi materiali, ricca di dettagli materici e adattata nei colori e nello stile per le moderne abitazioni. La struttura in gres porcellanato di alta qualità assicura una grande praticità, durata nel tempo e facilità di posa.



santa croce

LE VENEZIANE DI CERIM

FLOOR: SANTA CROCE NATURALE 80x80





LE VENEZIANE DI CERIM

FLOOR: SANTA CROCE NATURALE 80x80







LE VENEZIANE DI CERIM

FLOOR: SANTA CROCE NATURALE 80x80

cannaregio

LE VENEZIANE DI CERIM

FLOOR: CANNAREGIO LUCIDO 60x120





LE VENEZIANE DI CERIM

FLOOR: CANNAREGIO LUCIDO 60x120



dorsoduro
castello

LE VENEZIANE DI CERIM

FLOOR: DORSODURO LUCIDO 80x80







LE VENEZIANE DI CERIM

WALL: CASTELLO NATURALE 60x240
FLOOR: DORSODURO LUCIDO 80x80

san marco

LE VENEZIANE DI CERIM

FLOOR: SAN MARCO NATURALE 60x60





LE VENEZIANE DI CERIM

FLOOR: SAN MARCO NATURALE 60x60



santa croce

LE VENEZIANE DI CERIM

WALL: SANTA CROCE LUCIDO 80x240
FLOOR: SANTA CROCE LUCIDO 60x60

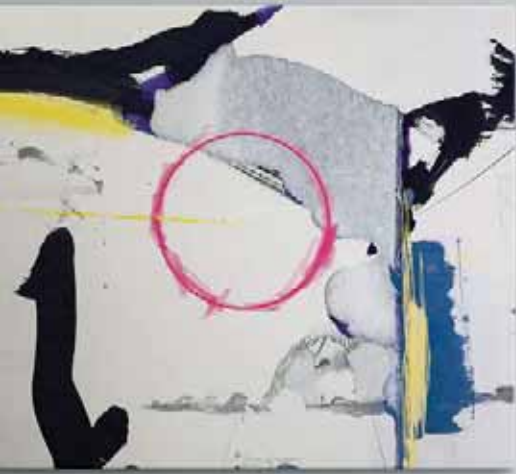



LE VENEZIANE DI CERIM

WALL: SANTA CROCE LUCIDO 80x240
FLOOR: SANTA CROCE LUCIDO 60x60

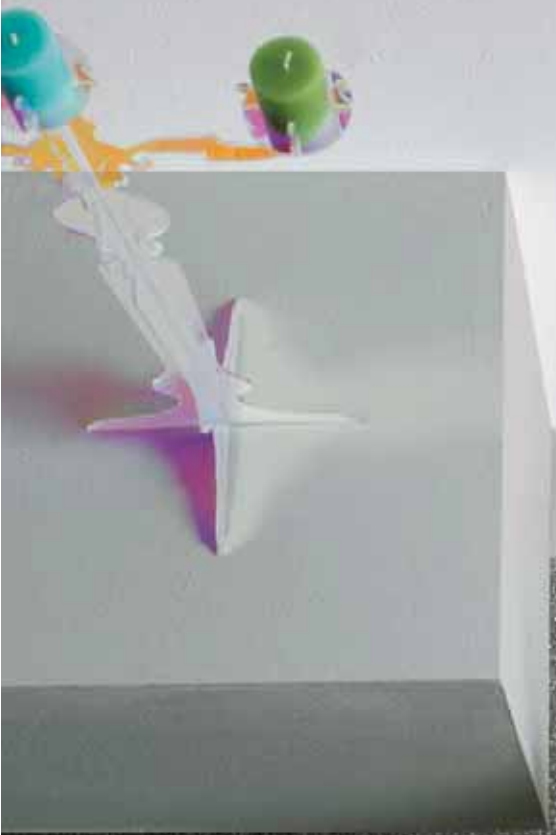

san polo
castello

LE VENEZIANE DI CERIM

FLOOR: SAN POLO NATURALE 60x120





LE VENEZIANE DI CERIM

FLOOR: SAN POLO NATURALE 60x120







LE VENEZIANE DI CERIM

WALL: SAN POLO MURETTO LUCIDO 75x15 . CASTELLO LUCIDO 80x240
FLOOR: SAN POLO NATURALE 60x120





LE VENEZIANE DI CERIM

WALL: SAN POLO MURETTO LUCIDO 7,5x15 . CASTELLO LUCIDO 80x240
FLOOR: SAN POLO NATURALE 60x120



LE VENEZIANE DI CERIM

WALL: SAN POLO MURETTO LUCIDO 7,5x15 . CASTELLO LUCIDO 80x240
FLOOR: SAN POLO NATURALE 60x120



castello san polo

LE VENEZIANE DI CERIM

WALL: CASTELLO MODULO LISTELLO SFALSATO MIX NATURALE/LUCIDO **15x60**
FLOOR: SAN POLO LUCIDO **80x240**





LE VENEZIANE DI CERIM

WALL: CASTELLO MODULO LISTELLO SFALSATO MIX NATURALE/LUCIDO 15x60
FLOOR: SAN POLO LUCIDO 80x240



san marco
cannaregio

LE VENEZIANE DI CERIM

WALL: SAN MARCO NATURALE 60x120 . SAN MARCO MOSAICO 3D LUCIDO 30x30







LE VENEZIANE DI CERIM

WALL: SAN MARCO NATURALE 60x120
SAN MARCO MOSAICO 3D LUCIDO 30x30
FLOOR: CANNAREGIO NATURALE 60x60



LE VENEZIANE DI CERIM

WALL: SAN MARCO LUCIDO 60x120
FLOOR: CANNAREGIO NATURALE 60x120



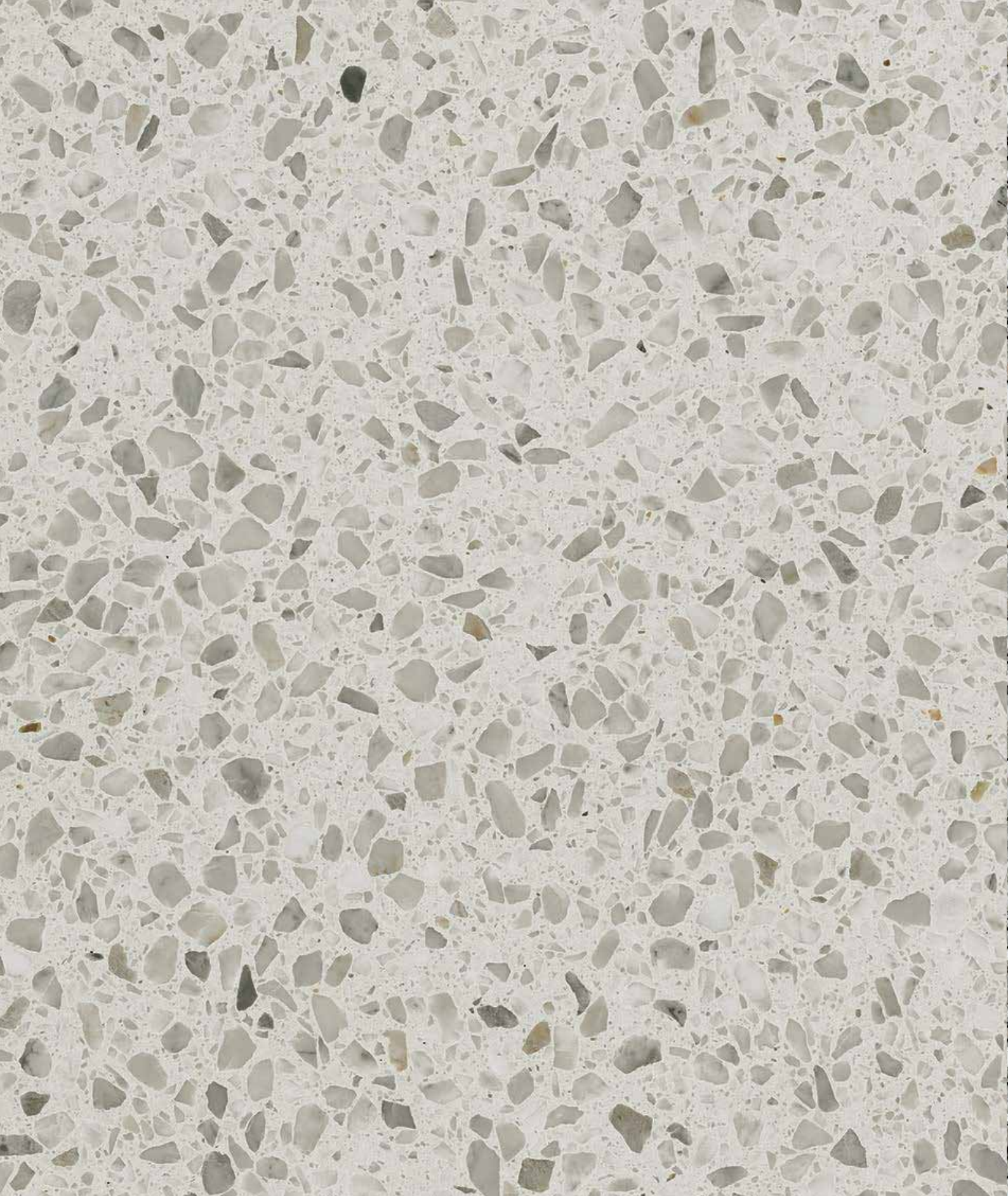

CASTELLO



SANMARCO



SANPOLO



DORSODURO

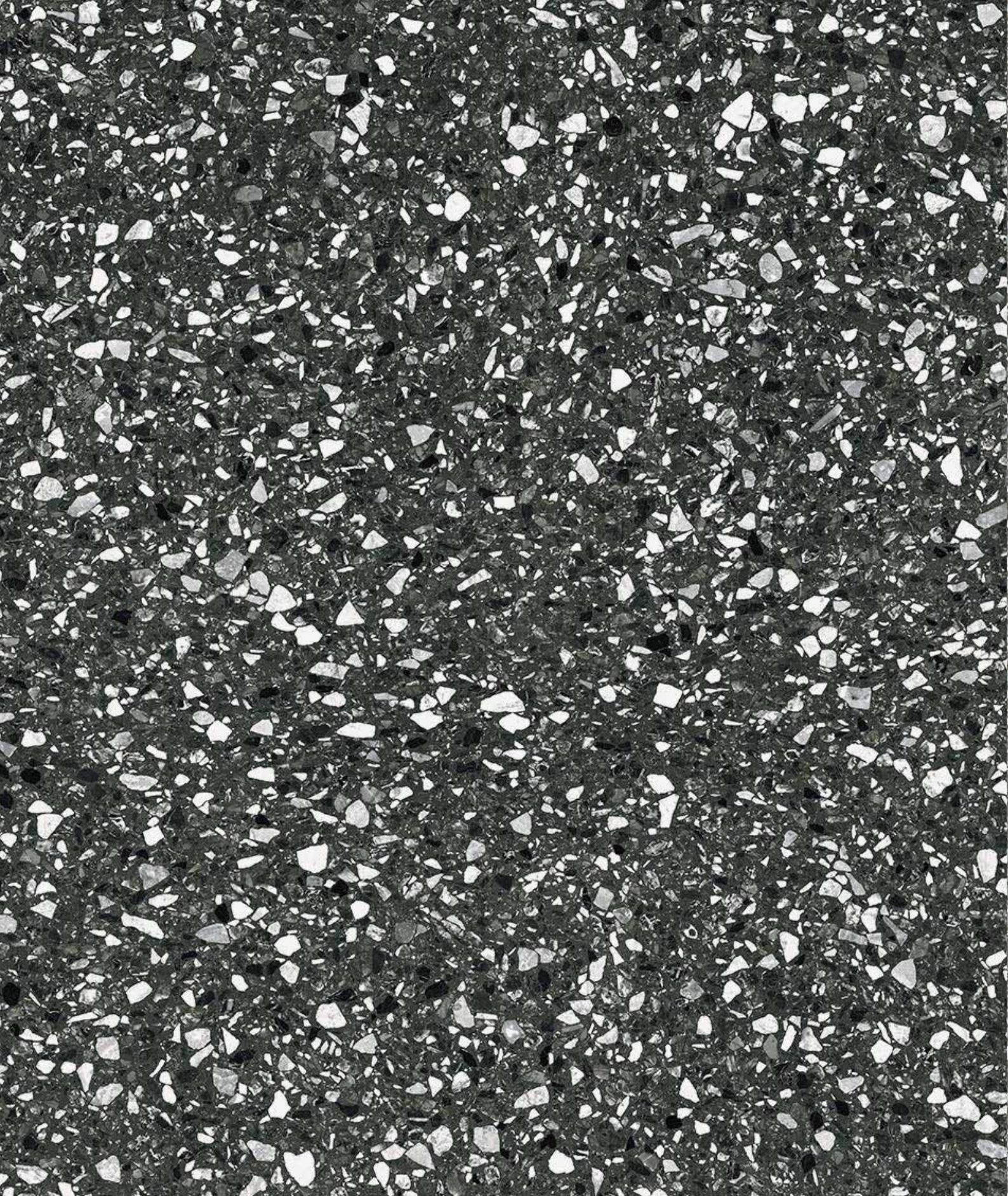

CANNAREGIO



SANTACROCE

LE VENEZIANE DI CERIM - RIVESTIMENTO/PAVIMENTO

Wall / Floor - Faïence / Sol - Wandfliese / Bodenfliese - Revestimiento / Pavimento - облицовочная плитка / Напольная

Gres porcellanato smaltato - glazed porcelain stoneware - gres cérame émaillé - glasierte feinsteinzeug - gres porcelánico esmaltado - Глазурованный керамогранит

Squadrato - Squared - Equarri - Rektifiziert - Escuadrado - обтесанный

spessore
10mm

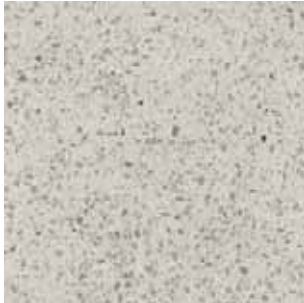

CASTELLO LUCIDO 756962
80x80 (31^{1/2}"x31^{1/2}")

CASTELLO NATURALE 756969
80x80 (31^{1/2}"x31^{1/2}")



CASTELLO LUCIDO 756984
40x80 (15^{3/4}"x31^{1/2}")

CASTELLO NATURALE 756975
40x80 (15^{3/4}"x31^{1/2}")



CASTELLO LUCIDO 757008
60x120 (23^{5/8}"x47^{1/8}")

CASTELLO NATURALE 757000
60x120 (23^{5/8}"x47^{1/8}")



CASTELLO LUCIDO 757024
60x60 (23^{5/8}"x23^{5/8}")

CASTELLO NATURALE 757018
60x60 (23^{5/8}"x23^{5/8}")



CASTELLO LUCIDO 757037
30x60 (11^{3/4}"x23^{5/8}")

CASTELLO NATURALE 757031
30x60 (11^{3/4}"x23^{5/8}")



CASTELLO R+PTV 758068
60x120 (23^{5/8}"x47^{1/8}")



CASTELLO R+PTV 757876
60x60 (23^{5/8}"x23^{5/8}")

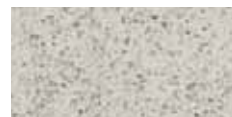

CASTELLO R+PTV 757873
30x60 (11^{3/4}"x23^{5/8}")



CASTELLO MOSAICO RE LUCIDO 757126
3x3 (1"x1") - 30x30 (11^{3/4}"x11^{3/4}")

CASTELLO MOSAICO RE NATURALE 757132
3x3 (1"x1") - 30x30 (11^{3/4}"x11^{3/4}")



CASTELLO MOSAICO 3D LUCIDO 757114
5x30 (2"x11^{3/4}") - 30x30 (11^{3/4}"x11^{3/4}")

CASTELLO MOSAICO 3D NATURALE 757120
5x30 (2"x11^{3/4}") - 30x30 (11^{3/4}"x11^{3/4}")



**CASTELLO
MODULO LISTELLO SFALSATO
NATURALE/LUCIDO 757101**
15x60 (5^{7/8}"x23^{5/8}")

3D: Si consiglia la posa con stucco epossidico per ambienti bagnati o sottoposti a forte umidità. / 3D: We recommend laying with epoxy putty for wet environments or those subject to strong humidity. / 3D: pose conseillée avec mortier époxy pour environnements très humides ou mouillés. / 3D: In nassen oder starker Feuchtigkeit ausgesetzten Bereichen empfiehlt sich die Verlegung mit Epoxidstuck. / 3D: En ambientes mojados o muy húmedos, se recomienda realizar la colocación con estuco epoxidico. / 3D: В мокрых помещениях или подверженных воздействию высокой влажности рекомендуется использовать эпоксидную затирку.

Pezzi speciali Special trims Pièces spéciales Formstücke Piezas especiales Специальные изделия	BATTISCOPA 4,6x60 (1 ^{3/4} "x23 ^{5/8} ")
CASTELLO LUCIDO	757934
CASTELLO NATURALE	757108



CASTELLO LUCIDO 757049
 80x240 (31^{1/2}"x94^{3/8}")
CASTELLO NATURALE 757043
 80x240 (31^{1/2}"x94^{3/8}")



CASTELLO LUCIDO 757950
 80x80 (31^{1/2}"x31^{1/2}")
CASTELLO NATURALE 757955
 80x80 (31^{1/2}"x31^{1/2}")



CASTELLO MURETTO LUCIDO 757209
 7,5x15 (3"x5"^{16/32}) - 30x30 (11^{3/4}"x11^{3/4}")
CASTELLO MURETTO NATURALE 757200
 7,5x15 (3"x5"^{16/32}) - 30x30 (11^{3/4}"x11^{3/4}")

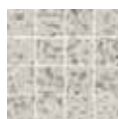

CASTELLO MOSAICO LUCIDO 757176
 7,5x7,5 (3"x3") - 30x30 (11^{3/4}"x11^{3/4}")
CASTELLO MOSAICO NATURALE 757193
 7,5x7,5 (3"x3") - 30x30 (11^{3/4}"x11^{3/4}")

Pezzi speciali Special trims Pièces spéciales Formstücke Piezas especiales Специальные изделия	BATTISCOPA 4,6x80 (1 ^{3/4} "x31 ^{1/2} ")
CASTELLO LUCIDO	757170
CASTELLO NATURALE	757151

LE VENEZIANE DI CERIM - RIVESTIMENTO/PAVIMENTO

Wall /Floor - Faïence /Sol - Wandfliese /Bodenfliese - Revestimiento /Pavimento - облицовочная плитка / Напольная

Gres porcellanato smaltato - glazed porcelain stoneware - gres cérame émaillé - glasierte feinsteinzeug - gres porcelánico esmaltado - Глазурованный керамогранит

Squadrato - Squared - Equarri - Rektifiziert - Escuadrado - обтесанный

spessore
10mm



SAN MARCO LUCIDO 756963

80x80 (31^{1/2}"x31^{1/2}")

SAN MARCO NATURALE 756970

80x80 (31^{1/2}"x31^{1/2}")



SAN MARCO LUCIDO 756985

40x80 (15^{3/4}"x31^{1/2}")

SAN MARCO NATURALE 756976

40x80 (15^{3/4}"x31^{1/2}")



SAN MARCO LUCIDO 757009

60x120 (23^{5/8}"x47^{1/8}")

SAN MARCO NATURALE 757001

60x120 (23^{5/8}"x47^{1/8}")



SAN MARCO LUCIDO 757025

60x60 (23^{5/8}"x23^{5/8}")

SAN MARCO NATURALE 757019

60x60 (23^{5/8}"x23^{5/8}")



SAN MARCO LUCIDO 757038

30x60 (11^{3/4}"x23^{5/8}")

SAN MARCO NATURALE 757032

30x60 (11^{3/4}"x23^{5/8}")



SAN MARCO R+PTV 758069

60x120 (23^{5/8}"x47^{1/8}")



SAN MARCO R+PTV 757877

60x60 (23^{5/8}"x23^{5/8}")



SAN MARCO R+PTV 757871

30x60 (11^{3/4}"x23^{5/8}")

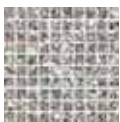

SAN MARCO MOSAICO RE LUCIDO 757127

3x3 (1"x1") - 30x30 (11^{3/4}"x11^{3/4}")

SAN MARCO MOSAICO RE NATURALE 757133

3x3 (1"x1") - 30x30 (11^{3/4}"x11^{3/4}")



SAN MARCO MOSAICO 3D LUCIDO 757115

5x30 (2"x11^{3/4}") - 30x30 (11^{3/4}"x11^{3/4}")

SAN MARCO MOSAICO 3D NATURALE 757121

5x30 (2"x11^{3/4}") - 30x30 (11^{3/4}"x11^{3/4}")



**SAN MARCO
MODULO LISTELLO SFALSATO
NATURALE/LUCIDO 757103**

15x60 (5^{7/8}"x23^{5/8}")

3D: Si consiglia la posa con stucco epossidico per ambienti bagnati o sottoposti a forte umidità. / 3D: We recommend laying with epoxy putty for wet environments or those subject to strong humidity. / 3D: pose conseillée avec mortier époxy pour environnements très humides ou mouillés. / 3D: In nassen oder starker Feuchtigkeit ausgesetzten Bereichen empfiehlt sich die Verlegung mit Epoxidstuck. / 3D: En ambientes mojados o muy húmedos, se recomienda realizar la colocación con estuco epoxidico. / 3D: В мокрых помещениях или подверженных воздействию высокой влажности рекомендуется использовать эпоксидную затирку.

Pezzi speciali Special trims Pièces spéciales Formstücke Piezas especiales Специальные изделия	BATTISCOPA 4,6x60 (1 ^{3/4} "x23 ^{5/8} ")
SAN MARCO LUCIDO	757936
SAN MARCO NATURALE	757109



SAN MARCO LUCIDO 757050
 80x240 (31^{1/2}"x94^{3/8}")
SAN MARCO NATURALE 757044
 80x240 (31^{1/2}"x94^{3/8}")



SAN MARCO LUCIDO 757951
 80x80 (31^{1/2}"x31^{1/2}")
SAN MARCO NATURALE 757956
 80x80 (31^{1/2}"x31^{1/2}")



SAN MARCO MURETTO LUCIDO 757210
 7,5x15 (3"x5^{7/8}") - 30x30 (11^{3/4}"x11^{3/4}")
SAN MARCO MURETTO NATURALE 757201
 7,5x15 (3"x5^{7/8}") - 30x30 (11^{3/4}"x11^{3/4}")



SAN MARCO MOSAICO LUCIDO 757177
 7,5x7,5 (3"x3") - 30x30 (11^{3/4}"x11^{3/4}")
SAN MARCO MOSAICO NATURALE 757194
 7,5x7,5 (3"x3") - 30x30 (11^{3/4}"x11^{3/4}")

Pezzi speciali Special trims Pièces spéciales Formstücke Piezas especiales Специальные изделия	BATTISCOPA 4,6x80 (1 ^{3/4} "x31 ^{1/2} ")
SAN MARCO LUCIDO	757171
SAN MARCO NATURALE	757152

LE VENEZIANE DI CERIM - RIVESTIMENTO/PAVIMENTO

Wall / Floor - Faïence / Sol - Wandfliese / Bodenfliese - Revestimiento / Pavimento - облицовочная плитка / Напольная

Gres porcellanato smaltato - glazed porcelain stoneware - gres cérame émaillé - glasierte feinsteinzeug - gres porcelánico esmaltado - Глазурованный керамогранит

Squadrato - Squared - Equarri - Rektifiziert - Escuadrado - обтесанный

spessore
10mm

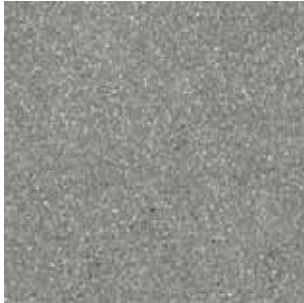

SANTA CROCE LUCIDO 756964

80x80 (31^{1/2}"x31^{1/2}")

SANTA CROCE NATURALE 756971

80x80 (31^{1/2}"x31^{1/2}")



SANTA CROCE LUCIDO 756990

40x80 (15^{3/4}"x31^{1/2}")

SANTA CROCE NATURALE 756978

40x80 (15^{3/4}"x31^{1/2}")



SANTA CROCE LUCIDO 757014

60x120 (23^{5/8}"x47^{1/8}")

SANTA CROCE NATURALE 757002

60x120 (23^{5/8}"x47^{1/8}")

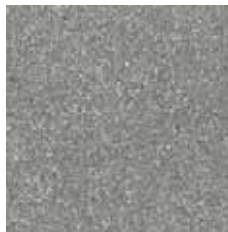

SANTA CROCE LUCIDO 757026

60x60 (23^{5/8}"x23^{5/8}")

SANTA CROCE NATURALE 757020

60x60 (23^{5/8}"x23^{5/8}")



SANTA CROCE LUCIDO 757039

30x60 (11^{3/4}"x23^{5/8}")

SANTA CROCE NATURALE 757033

30x60 (11^{3/4}"x23^{5/8}")



SANTA CROCE R+PTV 758070

60x120 (23^{5/8}"x47^{1/8}")



SANTA CROCE R+PTV 757878

60x60 (23^{5/8}"x23^{5/8}")



SANTA CROCE R+PTV 757872

30x60 (11^{3/4}"x23^{5/8}")

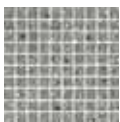

SANTA CROCE MOSAICO RE LUCIDO 757128

3x3 (1"x1") - 30x30 (11^{3/4}"x11^{3/4}")

SANTA CROCE MOSAICO RE NATURALE 757134

3x3 (1"x1") - 30x30 (11^{3/4}"x11^{3/4}")



SANTA CROCE MOSAICO 3D LUCIDO 757116

5x30 (2"x11^{3/4}") - 30x30 (11^{3/4}"x11^{3/4}")

SANTA CROCE MOSAICO 3D NATURALE 757122

5x30 (2"x11^{3/4}") - 30x30 (11^{3/4}"x11^{3/4}")



**SANTA CROCE
MODULO LISTELLO SFALSATO
NATURALE/LUCIDO 757104**

15x60 (5^{7/8}"x23^{5/8}")

3D: Si consiglia la posa con stucco epossidico per ambienti bagnati o sottoposti a forte umidità. / 3D: We recommend laying with epoxy putty for wet environments or those subject to strong humidity. / 3D: pose conseillée avec mortier époxy pour environnements très humides ou mouillés. / 3D: In nassen oder starker Feuchtigkeit ausgesetzten Bereichen empfiehlt sich die Verlegung mit Epoxidstuck. / 3D: En ambientes mojados o muy húmedos, se recomienda realizar la colocación con estuco epoxidico. / 3D: В мокрых помещениях или подверженных воздействию высокой влажности рекомендуется использовать эпоксидную затирку.

Pezzi speciali Special trims Pièces spéciales Formstücke Piezas especiales Специальные изделия	BATTISCOPIA 4,6x60 (1 ^{3/4} "x23 ^{5/8} ")
SANTA CROCE LUCIDO	757942
SANTA CROCE NATURALE	757110



SANTA CROCE LUCIDO 757051
 80x240 (31^{1/2}"x94^{3/8}")
SANTA CROCE NATURALE 757045
 80x240 (31^{1/2}"x94^{3/8}")

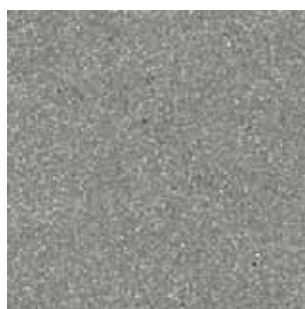

SANTA CROCE LUCIDO 757952
 80x80 (31^{1/2}"x31^{1/2}")
SANTA CROCE NATURALE 757957
 80x80 (31^{1/2}"x31^{1/2}")



SANTA CROCE MURETTO LUCIDO 757211
 7,5x15 (3"x5^{9/16}") - 30x30 (11^{3/4}"x11^{3/4}")
SANTA CROCE MURETTO NATURALE 757202
 7,5x15 (3"x5^{9/16}") - 30x30 (11^{3/4}"x11^{3/4}")

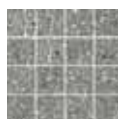

SANTA CROCE MOSAICO LUCIDO 757178
 7,5x7,5 (3"x3") - 30x30 (11^{3/4}"x11^{3/4}")
SANTA CROCE MOSAICO NATURALE 757195
 7,5x7,5 (3"x3") - 30x30 (11^{3/4}"x11^{3/4}")

Pezzi speciali Special trims Pièces spéciales Formstücke Piezas especiales Специальные изделия	BATTISCOPA 4,6x80 (1 ^{3/4} "x31 ^{1/2} ")
SANTA CROCE LUCIDO	757172
SANTA CROCE NATURALE	757164

LE VENEZIANE DI CERIM - RIVESTIMENTO/PAVIMENTO

Wall /Floor - Faïence /Sol - Wandfliese /Bodenfliese - Revestimiento /Pavimento - облицовочная плитка / Напольная

Gres porcellanato smaltato - glazed porcelain stoneware - gres cérame émaillé - glasierte feinsteinzeug - gres porcelánico esmaltado - Глазурованный керамогранит

Squadrato - Squared - Equarri - Rektifiziert - Escuadrado - обтесанный

spessore
10mm



DORSODURO LUCIDO 756965

80x80 (31^{1/2}"x31^{1/2}")

DORSODURO NATURALE 756972

80x80 (31^{1/2}"x31^{1/2}")



DORSODURO LUCIDO 756991

40x80 (15^{3/4}"x31^{1/2}")

DORSODURO NATURALE 756979

40x80 (15^{3/4}"x31^{1/2}")



DORSODURO LUCIDO 757015

60x120 (23^{5/8}"x47^{1/8}")

DORSODURO NATURALE 757003

60x120 (23^{5/8}"x47^{1/8}")



DORSODURO LUCIDO 757027

60x60 (23^{5/8}"x23^{5/8}")

DORSODURO NATURALE 757021

60x60 (23^{5/8}"x23^{5/8}")



DORSODURO LUCIDO 757040

30x60 (11^{3/4}"x23^{5/8}")

DORSODURO NATURALE 757034

30x60 (11^{3/4}"x23^{5/8}")



DORSODURO R+PTV 758071

60x120 (23^{5/8}"x47^{1/8}")



DORSODURO R+PTV 757879

60x60 (23^{5/8}"x23^{5/8}")



DORSODURO R+PTV 757874

30x60 (11^{3/4}"x23^{5/8}")

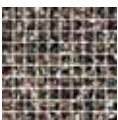

DORSODURO MOSAICO RE LUCIDO 757129

3x3 (1"x1") - 30x30 (11^{3/4}"x11^{3/4}")

DORSODURO MOSAICO RE NATURALE 757135

3x3 (1"x1") - 30x30 (11^{3/4}"x11^{3/4}")



DORSODURO MOSAICO 3D LUCIDO 757117

5x30 (2"x11^{3/4}") - 30x30 (11^{3/4}"x11^{3/4}")

DORSODURO MOSAICO 3D NATURALE 757123

5x30 (2"x11^{3/4}") - 30x30 (11^{3/4}"x11^{3/4}")



**DORSODURO
MODULO LISTELLO SFALSATO
NATURALE/LUCIDO 757105**

15x60 (5^{7/8}"x23^{5/8}")

3D: Si consiglia la posa con stucco epossidico per ambienti bagnati o sottoposti a forte umidità. / 3D: We recommend laying with epoxy putty for wet environments or those subject to strong humidity. / 3D:pose conseillée avec mortier époxy pour environnements très humides ou mouillés. / 3D: In nassen oder starker Feuchtigkeit ausgesetzten Bereichen empfiehlt sich die Verlegung mit Epoxidstuck. / 3D: En ambientes mojados o muy húmedos, se recomienda realizar la colocación con estuco epoxidico. / 3D: В мокрых помещениях или подверженных воздействию высокой влажности рекомендуется использовать эпоксидную затирку.

Pezzi speciali Special trims Pièces spéciales Formstücke Piezas especiales Специальные изделия	BATTISCOPA 4,6x60 (1 ^{3/4} "x23 ^{5/8} ")
DORSODURO LUCIDO	757943
DORSODURO NATURALE	757111



DORSODURO LUCIDO 757052
 80x240 (31^{1/2}"x94^{3/8}")
DORSODURO NATURALE 757046
 80x240 (31^{1/2}"x94^{3/8}")



DORSODURO LUCIDO 757953
 80x80 (31^{1/2}"x31^{1/2}")
DORSODURO NATURALE 757958
 80x80 (31^{1/2}"x31^{1/2}")



DORSODURO MURETTO LUCIDO 757212
 7,5x15 (3"x5^{7/8}") - 30x30 (11^{3/4}"x11^{3/4}")
DORSODURO MURETTO NATURALE 757204
 7,5x15 (3"x5^{7/8}") - 30x30 (11^{3/4}"x11^{3/4}")

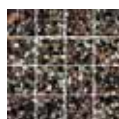

DORSODURO MOSAICO LUCIDO 757179
 7,5x7,5 (3"x3") - 30x30 (11^{3/4}"x11^{3/4}")
DORSODURO MOSAICO NATURALE 757196
 7,5x7,5 (3"x3") - 30x30 (11^{3/4}"x11^{3/4}")

Pezzi speciali Special trims Pièces spéciales Formstücke Piezas especiales Специальные изделия	BATTISCOPIA 4,6x80 (1 ^{3/4} "x31 ^{1/2} ")
DORSODURO LUCIDO	757173
DORSODURO NATURALE	757166

LE VENEZIANE DI CERIM - RIVESTIMENTO/PAVIMENTO

Wall / Floor - Faïence / Sol - Wandfliese / Bodenfliese - Revestimiento / Pavimento - облицовочная плитка / Напольная

Gres porcellanato smaltato - glazed porcelain stoneware - gres cérame émaillé - glasierte feinsteinzeug - gres porcelánico esmaltado - Глазурованный керамогранит

Squadrato - Squared - Equarri - Rektifiziert - Escuadrado - обтесанный

spessore
10mm



SAN POLO LUCIDO 756967

80x80 (31^{1/2}"x31^{1/2}")

SAN POLO NATURALE 756974

80x80 (31^{1/2}"x31^{1/2}")



SAN POLO LUCIDO 756993

40x80 (15^{3/4}"x31^{1/2}")

SAN POLO NATURALE 756983

40x80 (15^{3/4}"x31^{1/2}")



SAN POLO LUCIDO 757017

60x120 (23^{5/8}"x47^{1/8}")

SAN POLO NATURALE 757005

60x120 (23^{5/8}"x47^{1/8}")



SAN POLO LUCIDO 757029

60x60 (23^{5/8}"x23^{5/8}")

SAN POLO NATURALE 757023

60x60 (23^{5/8}"x23^{5/8}")



SAN POLO LUCIDO 757042

30x60 (11^{3/4}"x23^{5/8}")

SAN POLO NATURALE 757036

30x60 (11^{3/4}"x23^{5/8}")



SAN POLO R+PTV 758073

60x120 (23^{5/8}"x47^{1/8}")



SAN POLO R+PTV 757881

60x60 (23^{5/8}"x23^{5/8}")



SAN POLO R+PTV 757888

30x60 (11^{3/4}"x23^{5/8}")

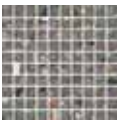

SAN POLO MOSAICO RE LUCIDO 757131

3x3 (1"x1") - 30x30 (11^{3/4}"x11^{3/4}")

SAN POLO MOSAICO RE NATURALE 757137

3x3 (1"x1") - 30x30 (11^{3/4}"x11^{3/4}")

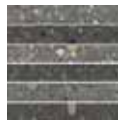

SAN POLO MOSAICO 3D LUCIDO 757119

5x30 (2"x11^{3/4}") - 30x30 (11^{3/4}"x11^{3/4}")

SAN POLO MOSAICO 3D NATURALE 757125

5x30 (2"x11^{3/4}") - 30x30 (11^{3/4}"x11^{3/4}")



SAN POLO MODULO LISTELLO SFALSATO NATURALE/LUCIDO 757107

15x60 (5^{7/8}"x23^{5/8}")

3D: Si consiglia la posa con stucco epossidico per ambienti bagnati o sottoposti a forte umidità. / 3D: We recommend laying with epoxy putty for wet environments or those subject to strong humidity. / 3D:pose conseillée avec mortier époxy pour environnements très humides ou mouillés. / 3D: In nassen oder starker Feuchtigkeit ausgesetzten Bereichen empfiehlt sich die Verlegung mit Epoxidstuck. / 3D: En ambientes mojados o muy húmedos, se recomienda realizar la colocación con estuco epoxidico. / 3D: В мокрых помещениях или подверженных воздействию высокой влажности рекомендуется использовать эпоксидную затирку.

Pezzi speciali Special trims Pièces spéciales Formstücke Piezas especiales Специальные изделия	BATTISCOPA 4,6x60 (1 ^{3/4} "x23 ^{5/8} ")
SAN POLO LUCIDO	757945
SAN POLO NATURALE	757113



SAN POLO LUCIDO 757054
 80x240 (31^{1/2}"x94^{3/8}")
SAN POLO NATURALE 757048
 80x240 (31^{1/2}"x94^{3/8}")



SAN POLO LUCIDO 757963
 80x80 (31^{1/2}"x31^{1/2}")
SAN POLO NATURALE 757964
 80x80 (31^{1/2}"x31^{1/2}")



SAN POLO MURETTO LUCIDO 757214
 7,5x15 (3"x5^{9/16}") - 30x30 (11^{3/4}"x11^{3/4}")
SAN POLO MURETTO NATURALE 757208
 7,5x15 (3"x5^{9/16}") - 30x30 (11^{3/4}"x11^{3/4}")



SAN POLO MOSAICO LUCIDO 757181
 7,5x7,5 (3"x3") - 30x30 (11^{3/4}"x11^{3/4}")
SAN POLO MOSAICO NATURALE 757198
 7,5x7,5 (3"x3") - 30x30 (11^{3/4}"x11^{3/4}")

Pezzi speciali Special trims Pièces spéciales Formstücke Piezas especiales Специальные изделия	BATTISCOPIA 4,6x80 (1 ^{3/4} "x31 ^{1/2} ")
SAN POLO LUCIDO	757175
SAN POLO NATURALE	757169

LE VENEZIANE DI CERIM - RIVESTIMENTO/PAVIMENTO

Wall / Floor - Faïence / Sol - Wandfliese / Bodenfliese - Revestimiento / Pavimento - облицовочная плитка / Напольная

Gres porcellanato smaltato - glazed porcelain stoneware - gres cérame émaillé - glasierte feinsteinzeug - gres porcelánico esmaltado - Глазурованный керамогранит

Squadrato - Squared - Equarri - Rektifiziert - Escuadrado - обтесанный

spessore
10mm

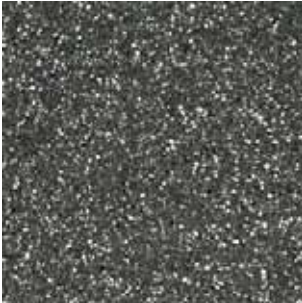

CANNAREGIO LUCIDO 756966

80x80 (31^{1/2}"x31^{1/2}")

CANNAREGIO NATURALE 756973

80x80 (31^{1/2}"x31^{1/2}")



CANNAREGIO LUCIDO 756992

40x80 (15^{3/4}"x31^{1/2}")

CANNAREGIO NATURALE 756980

40x80 (15^{3/4}"x31^{1/2}")



CANNAREGIO LUCIDO 757016

60x120 (23^{5/8}"x47^{1/8}")

CANNAREGIO NATURALE 757004

60x120 (23^{5/8}"x47^{1/8}")

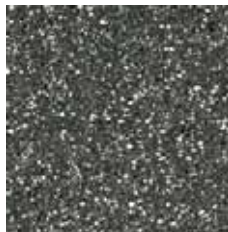

CANNAREGIO LUCIDO 757028

60x60 (23^{5/8}"x23^{5/8}")

CANNAREGIO NATURALE 757022

60x60 (23^{5/8}"x23^{5/8}")



CANNAREGIO LUCIDO 757041

30x60 (11^{3/4}"x23^{5/8}")

CANNAREGIO NATURALE 757035

30x60 (11^{3/4}"x23^{5/8}")

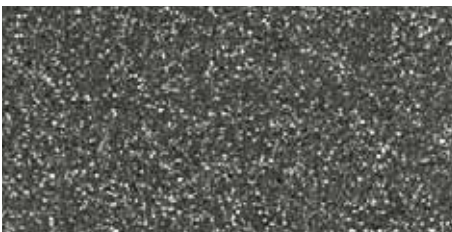

CANNAREGIO R+PTV 758072

60x120 (23^{5/8}"x47^{1/8}")



CANNAREGIO R+PTV 757880

60x60 (23^{5/8}"x23^{5/8}")



CANNAREGIO R+PTV 757875

30x60 (11^{3/4}"x23^{5/8}")



CANNAREGIO MOSAICO RE LUCIDO 757130

3x3 (1"x1") - 30x30 (11^{3/4}"x11^{3/4}")

CANNAREGIO MOSAICO RE NATURALE 757136

3x3 (1"x1") - 30x30 (11^{3/4}"x11^{3/4}")



CANNAREGIO MOSAICO 3D LUCIDO 757118

5x30 (2"x11^{3/4}") - 30x30 (11^{3/4}"x11^{3/4}")

CANNAREGIO MOSAICO 3D NATURALE 757124

5x30 (2"x11^{3/4}") - 30x30 (11^{3/4}"x11^{3/4}")



**CANNAREGIO
MODULO LISTELLO SFALSATO
NATURALE/LUCIDO 757106**

15x60 (5^{7/8}"x23^{5/8}")

3D: Si consiglia la posa con stucco epossidico per ambienti bagnati o sottoposti a forte umidità. / 3D: We recommend laying with epoxy putty for wet environments or those subject to strong humidity. / 3D: pose conseillée avec mortier époxy pour environnements très humides ou mouillés. / 3D: In nassen oder starker Feuchtigkeit ausgesetzten Bereichen empfiehlt sich die Verlegung mit Epoxidstuck. / 3D: En ambientes mojados o muy húmedos, se recomienda realizar la colocación con estuco epoxidico. / 3D: В мокрых помещениях или подверженных воздействию высокой влажности рекомендуется использовать эпоксидную затирку.

Pezzi speciali Special trims Pièces spéciales Formstücke Piezas especiales Специальные изделия	BATTISCOPA 4,6x60 (1 ^{3/4} "x23 ^{5/8} ")
CANNAREGIO LUCIDO	757944
CANNAREGIO NATURALE	757112

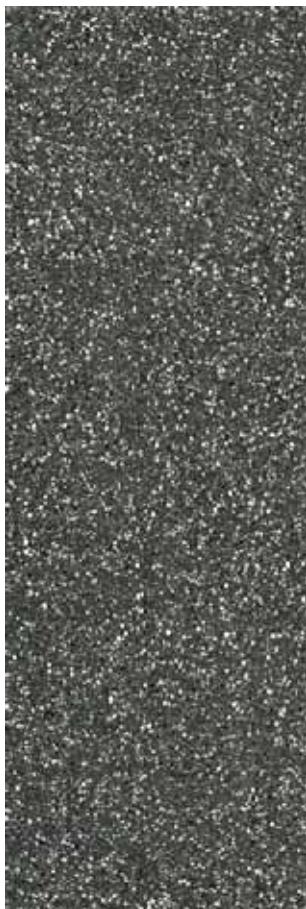

CANNAREGIO LUCIDO 757053
 80x240 (31^{1/2}"x94^{3/8}")
CANNAREGIO NATURALE 757047
 80x240 (31^{1/2}"x94^{3/8}")



CANNAREGIO LUCIDO 757954
 80x80 (31^{1/2}"x31^{1/2}")
CANNAREGIO NATURALE 757959
 80x80 (31^{1/2}"x31^{1/2}")



CANNAREGIO MURETTO LUCIDO 757213
 7,5x15 (3"x5^{1/8}") - 30x30 (11^{3/4}"x11^{3/4}")
CANNAREGIO MURETTO NATURALE 757207
 7,5x15 (3"x5^{1/8}") - 30x30 (11^{3/4}"x11^{3/4}")

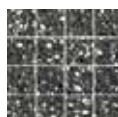

CANNAREGIO MOSAICO LUCIDO 757180
 7,5x7,5 (3"x3") - 30x30 (11^{3/4}"x11^{3/4}")
CANNAREGIO MOSAICO NATURALE 757197
 7,5x7,5 (3"x3") - 30x30 (11^{3/4}"x11^{3/4}")

Pezzi speciali Special trims Pièces spéciales Formstücke Piezas especiales Специальные изделия	BATTISCOPIA 4,6x80 (1 ^{3/4} "x31 ^{1/2} ")
CANNAREGIO LUCIDO	757174
CANNAREGIO NATURALE	757168

LE VENEZIANE DI CERIM - IGIENE E PULIZIA

PULIZIA DURANTE LA POSA.

Nel caso si utilizzi stucco cementizio per riempire le fughe, rimuoverne i residui prima che si induriscano completamente. Nel caso in cui restino ancora tracce di sporco, ricorrere a un detergente a base acida tra quelli disponibili sul mercato. Non utilizzare mai acidi puri o detergenti acidi troppo aggressivi, perché rischiano di intaccare il sigillante delle fughe.

PULIZIA ORDINARIA.

Per una pulizia generale, spazzare il pavimento o passare l'aspirapolvere per rimuovere sporco o altri residui. In seguito, lavare il pavimento con uno straccio inumidito da una soluzione a base di acqua calda e un detergente multiuso. Non utilizzare per la pulizia sostanze acide o basiche ad alta concentrazione, ma ricorrere sempre a soluzioni diluite. Le procedure di pulizia qui descritte sono adatte anche per rivestimenti e pezzi speciali.

CLEANING DURING LAYING.

If cement grouts are used, remove all residues before completely set. If some traces of dirt are still left, use an acid detergent of the kind available on the market. Never use pure acids or over-strong acid detergents because they may damage the grout.

ROUTINE CLEANING.

For general cleaning, brush the floor or use a vacuum cleaner to remove dirt or other residues. Afterwards, wash the floor with a cloth wet with a solution of a multipurpose detergent in hot water. Never clean with highly concentrated acids or bases; always use diluted solutions. The cleaning procedures described above also apply for wall tiles and trims.

NETTOYAGE PENDANT LA POSE.

Si l'on utilise du mortier-colle pour remplir les joints, enlever les résidus avant leur durcissement. S'il reste encore des traces de saleté, nettoyer avec un nettoyeur à base acide que vous choisirez parmi ceux disponibles sur le marché. Ne jamais utiliser d'acides purs ou de détergents acides trop agressifs, car ils risquent d'attaquer le produit de jointoiement.

NETTOYAGE ORDINAIRE.

Pour un nettoyage général, balayer le carrelage ou passer l'aspirateur afin d'enlever la saleté ou d'autres résidus. Puis, laver le carrelage avec une serpillière trempée dans de l'eau chaude additionnée d'un détergent multi-usage. Ne pas utiliser de substances acides ou basiques à forte concentration, mais toujours des solutions diluées. Les procédures de nettoyage décrites ci-après sont également adaptées pour les revêtements et les carreaux spéciaux.

REINIGUNG WÄHREND DES VERLEGENS.

Falls zur Verfügung eine zementhaltige Fugenmasse verwendet wird, müssen die Rückstände entfernt werden, bevor sie vollständig härten. Falls noch Schmutzspuren zurückbleiben, einen handelsüblichen Reiniger auf Säurebasis verwenden. Nie unverdünnte Säuren oder zu aggressive einiger benutzen, da sie die Fugenmasse angreifen können.

NORMALE REINIGUNG.

Für eine normale Bodenreinigung den Schmutz oder sonstige Verunreinigungen mit einem Besen oder Staubsauger entfernen. Dann den Boden mit einem Lappen und einer Lösung aus heißem Wasser und Mehrzweckreiniger wischen. Keine hochkonzentrierten säure-oder laugenhaltige Reinigungsmittel, sondern immer verdünnte Lösungen verwenden. Die hier beschriebenen Reinigungsvorgänge eignen sich auch für Wandfliesen und Formteile.

LIMPIEZA DURANTE LA COLOCACIÓN.

Si se ha usado masillado de cemento para llenar las juntas, quitar los residuos antes de que se endurezcan completamente. En caso de que sigan quedando restos de suciedad, recurrir a un detergente de base ácida de los que existen en el mercado. No utilizar nunca ácidos puros ni detergentes ácidos demasiado agresivos, pues podrían corroer el sellador de las juntas.

LIMPIEZA ORDINARIA.

Para una limpieza general, barrer el suelo o pasar la aspiradora con el fin de eliminar la suciedad u otros residuos, después limpiar con un trapo ligeramente humedecido con una solución a base de agua caliente y un detergente multiuso. Para la limpieza, no utilizar sustancias ácidas ni básicas muy concentradas: emplear siempre soluciones diluidas. Los métodos de limpieza que se acaban de describir valen también para la limpieza de los revestimientos y las piezas especiales.

ЧИСТКА ВО ВРЕМЯ УКЛАДКИ.

Если используется цементный раствор для заполнения швов, удалите его остатки до полного отвердевания. Если останутся следы загрязнения, используйте имеющееся, продаже мощнее средство на кислотной основе. Ни в коем случае не используйте кислоты в чистом виде или слишком агрессивные моющие средства на кислотной основе, потому что они могут повредить швы.

ОБЫЧНАЯ ЧИСТКА.

Для общей уборки подметите полируйте его пылесосом для удаления грязи и других остатков. После этого вымойте пол тряпкой, смоченной раствором из теплой воды и универсального моющего средства. Ни в коем случае не пользуйтесь для чистки высококонцентрированными кислотными или щелочными веществами, всегда используйте разбавленные растворы. Описанные выше процедуры чистки пригодны также для облицовочной плитки и специальных изделий.

FLORIM OVERSIZE
magnUm

FLORIM Ceramiche S.p.A Via Canaletto, 24 - 41042 Fiorano Modenese (MO) - Italia 09 FLORIM 003
EN 14411:2012 Dry-pressed ceramic tiles, with water absorption $E_b \leq 0,5\%$, for internal and external walls and floorings

Per informazioni relative ai dati tecnici su marcatura CE vedere il sito www.cerim.it
 Please refer to our web site www.cerim.it for technical information related to CE labeling
 Pour tout renseignement sur l'avis technique de la marque CE veuillez consulter le site www.cerim.it
 Informationen bezüglich technischer Daten zur Beschriftung CE entnehmen Sie unserer Website www.cerim.it
 Para informaciones relativas a las especificaciones técnicas sobre la marca CE, chequear el sitio www.cerim.it
 ИНФОРМАЦИЯ ПО Т.Х. ЦКНЫМ, ОТНОСЯЩИМСЯ К МКРКИРОНКЪ "СЪ" ПРИНЪЦЪНК НК СКИТЬ www.cerim.it

FLORIM Ceramiche S.p.A Via Canaletto, 24 - 41042 Fiorano Modenese (MO) - Italia 05 FLORIM 001
EN 14411:2012 Dry-pressed ceramic tiles, with water absorption $E_b \leq 0,5\%$, for internal and external walls and floorings

Per informazioni relative ai dati tecnici su marcatura CE vedere il sito www.cerim.it
 Please refer to our web site www.cerim.it for technical information related to CE labeling
 Pour tout renseignement sur l'avis technique de la marque CE veuillez consulter le site www.cerim.it
 Informationen bezüglich technischer Daten zur Beschriftung CE entnehmen Sie unserer Website www.cerim.it
 Para informaciones relativas a las especificaciones técnicas sobre la marca CE, chequear el sitio www.cerim.it
 ИНФОРМАЦИЯ ПО Т.Х. ЦКНЫМ, ОТНОСЯЩИМСЯ К МКРКИРОНКЪ "СЪ" ПРИНЪЦЪНК НК СКИТЬ www.cerim.it







Sistema di gestione della Qualità:
Certificato n°, 50 100 1271

Sistema di gestione dell'Ambiente:
Certificato n°, 50 100 100 74

Sistema di gestione della Salute e Sicurezza dei lavoratori:
Certificato n°, 11 100 802

Sistema di gestione dell'Energia:
Certificato n°, 12 340 47521

GRADO DI VARIAZIONE CROMATICA - DEGREE OF COLOUR CHANGE - DEGRE DE VARIATION CHROMATIQUE - GRAD DER FARBABWEICHUNG - GRADO DE VARIACIÓN CROMÁTICA - СТЕПЕНЬ ХРОМАТИЧЕСКОГО ИЗМЕНЕНИЯ

 V1 LOW THE LEAST AMOUNT OF SHADE AND TEXTURE VARIATION ATTAINABLE IN NATURALLY FIRED CLAY PRODUCTS. Prodotto Monocromatico Produit Monochromatique Einfarbiges Produkt Producto Monocromático ОДНОЦВЕТНАЯ ПРОДУКЦИЯ	 V2 MODERATE LIGHT TO MODERATE SHADE AND TEXTURE VARIATION WITHIN EACH CARTON. Prodotto con leggera variazione cromatica Produit à légère variation chromatique Produkt mit leichter Farbnuance Producto con una pequeña variación cromática ПРОДУКЦИЯ С ЛЕГКИМИ ЦВЕТОВЫМИ ИЗМЕНЕНИЯМИ	 V3 HIGH HIGH SHADE AND TEXTURE VARIATION WITHIN EACH CARTON. Prodotto con marcata variazione cromatica Produit à variation chromatique accentuée Produkt mit ausgeprägter Farbnuance Producto con evidente variación cromática ПРОДУКЦИЯ С ЯРКИМИ ЦВЕТОВЫМИ ИЗМЕНЕНИЯМИ	 V4 RANDOM VERY HIGH SHADE AND TEXTURE VARIATION WITHIN EACH CARTON. Prodotto con forte variazione cromatica Produit à forte variation chromatique Produkt mit starker Farbnuance Producto con fuerte variación cromática ПРОДУКЦИЯ С СИЛЬНЫМИ ЦВЕТОВЫМИ
---	---	---	---

PER UN EFFETTO OTTIMALE DELLA POSA, FLORIM SUGGERISCE DI MANTENERE 2 MM DI FUGA PER POSE MONOFORMATO E 3 MM PER COMBINARE - FORMATI MISTI - FOR OPTIMAL INSTALLATION RESULTS, FLORIM RECOMMENDS MAINTAINING A JOINT OF 2 MM 1/12" FOR SINGLE FORMAT INSTALLATIONS AND 3 MM 1/8" TO - COMBINE MIXED FORMATS - POUR RÉALISER UNE POSE PARFAITE, FLORIM SUGGÈRE DE MANTENIR 2 MM DE JOINT POUR LA POSE DES MONOFORMATS, ET 3 MM POUR LES COMBINAISONS DE - FORMATS MIXTES - UM EINEN OPTIMALEN EFFEKT BEIM VERLEGEN ZU ERZIELEN EMPFIEHLT FLORIM EINE 2 MM FUGE BEI EINFORMATIGEN VERLEGUNGEN UND 3 MM FUGE BEI FORMATKOMBINATIONEN - PARA LOGRAR LOS MÁXIMOS RESULTADOS EN LA POSA DEL PRODUCTO, FLORIM ACONSEJA 2 MM DE JUNTA EN APLICACIONES MONOFORMATO Y 3 MM EN COMBINACIONES DE FORMATOS MIXTOS - ДЛЯ ОПТИМАЛЬНОЙ УКЛАДКИ "FLORIM" РЕКОМЕНДУЕТ ВЫДЕРЖИВАТЬ ЗАЗОР 2 ММ ДЛЯ МОНОФОРМАТА И 3 ММ ПРИ СМЕШАННЫХ ФОРМАТАХ.



**LE VENEZIANE
DI C E R I M**



MADE IN FLORIM

FLORIM CERAMICHE S.p.A.

Uffici Commerciali: Via Canaletto, 24 - 41042 Fiorano Modenese (MO) Italy
Tel. 0536.840.911 - Fax 0536.844.072 - www.cerim.it