НАСТЕННЫЕ КУХОННЫЕ СМЕСИТЕЛИ

	Описание	Цвет	Индекс
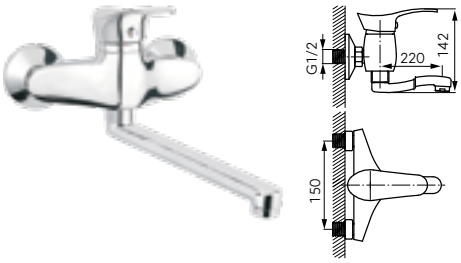	**Padwa** **смеситель для мойки настенный** · керамический регулятор · настенный монтаж · регулятор струи M24x1 · вращающийся излив · эксцентрический подвод G1/2 межцентровое расстояние 150 ± 20 мм	хром	**BTP5**
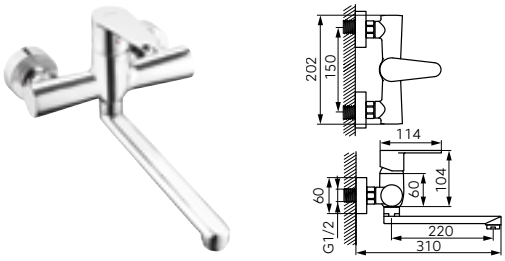	**Algeo** **смеситель для мойки настенный** · керамический регулятор · настенный монтаж · регулятор струи M24x1 · вращающийся излив · эксцентрический подвод G1/2 межцентровое расстояние 150 ± 20 мм	хром	**BAG5**
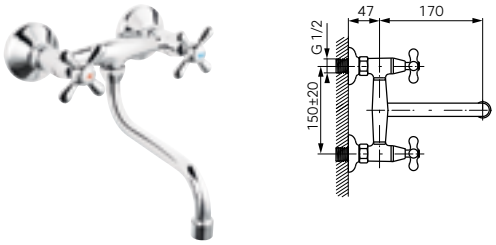	**Retro New** **смеситель для мойки настенный** · керамические головки · настенный монтаж · регулятор струи M22x1 · вращающийся излив · эксцентрический подвод G1/2 межцентровое расстояние 150 ± 20 мм	хром	**XD5**
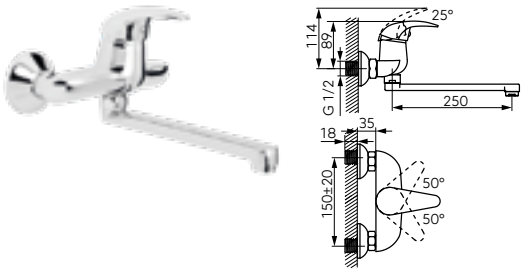	**Ancona** **смеситель для мойки настенный** · керамический регулятор · настенный монтаж · регулятор струи M24x1 · вращающийся излив · эксцентрический подвод G1/2 межцентровое расстояние 150 ± 20 мм	хром	**BAN5**
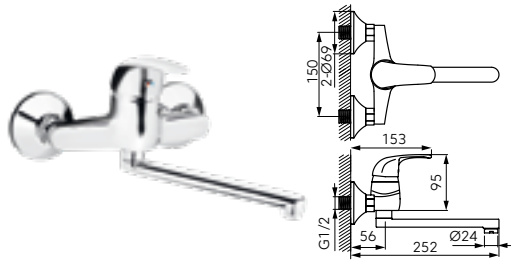	**Vasto** **смеситель для мойки настенный** · керамический регулятор · настенный монтаж · регулятор струи M24x1 · вращающийся излив · эксцентрический подвод G1/2 межцентровое расстояние 150 ± 20 мм	хром	**BVA5**
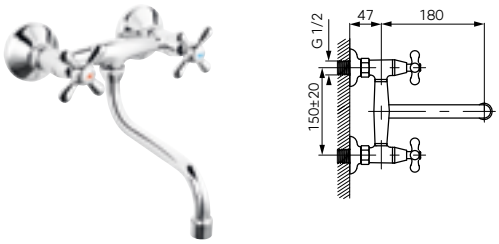	**Retro** **смеситель для мойки настенный** · задвижные головки · настенный монтаж · регулятор струи M22x1 · вращающийся излив · эксцентрический подвод G1/2 межцентровое расстояние 150 ± 20 мм	хром	**XR5**

	Описание	Цвет	Индекс
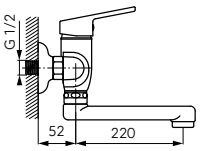	**Smile** **смеситель для мойки настенный** · керамический регулятор · настенный монтаж · регулятор струи M24x1 · вращающийся излив · эксцентрический подвод G1/2 межцентровое расстояние 150 ± 20 мм	хром	**BSM5**
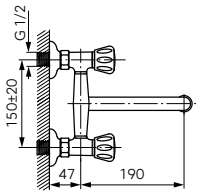	**Standard** **смеситель для мойки настенный** · задвижные головки · настенный монтаж · регулятор струи M22x1 · вращающийся излив · эксцентрический подвод G1/2 межцентровое расстояние 150 ± 20 мм · вращающийся излив	хром	**BST5**
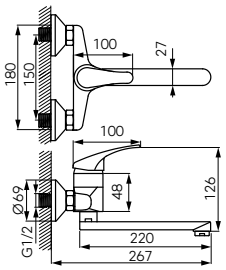	**Basic** **смеситель для мойки настенный** · керамический регулятор · настенный монтаж · регулятор струи M24x1 · вращающийся излив · эксцентрический подвод G1/2 межцентровое расстояние 150 ± 20 мм	хром	**BBC5**
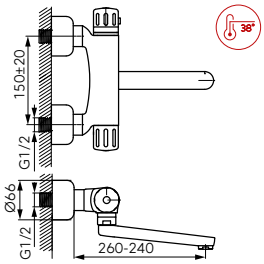	**Термостатический** **смеситель для мойки настенный** · термостатический регулятор · Safe Stop 38°C - блокада горячей воды · настенный монтаж · регулятор струи M24x1 · вращающийся излив · эксцентрический подвод G1/2 межцентровое расстояние 150 ± 20 мм	хром	**TA5**